

TC059 614

11

Kinderbekleidung

T-SHIRTS - KURZARM	571
T-SHIRTS - ÄRMELLOS	585
T-SHIRTS - LANGARM.....	586
POLOSHIRTS	588
SWEATSHIRTS & SWEATJACKEN.....	591
JACKEN & FLEECE	604
FREIZEIT	614
REGENSCHUTZ & SICHTBARKEIT	618
SCHÜRZEN	623



MK15 | HM15/MK15 **Made in Africa Kids T**

100% Baumwolle (Heather Grey Melange: 85% Baumwolle / 15% Polyester)
2/3, 4/5, 6/7, 8/9, 10/12, 12+ Jahre
130 g/m² Mantis Kids

2-3 years, 4-5 years, 6-7 years, 8-9 years, 10-12 years, 12+
 BLACK/HEATHER GREY MELANGE | NAUTICAL NAVY/ORGANIC NATURAL | RED/NAVY
 WHITE/ORGANIC NATURAL

2-3 years, 4-5 years, 6-7 years
 HEATHER GREY MELANGE/WASHED RED

Bio-Baumwolle, ringgesponnen und gekämmt | Unisex-Schnitt | Ausschnitt aus schmalem Feinripp | Feiner Single-Jersey | Kontrastfarbenes Nackenband | Neutrales Größenetikett im Nacken | Abreißetikett

Farbe	Größen	1	ab 100	ab 1000
White/Organic Natural	2-3 years - 12+	9,64	8,21	7,71
Coloured	2-3 years - 12+	10,35	8,93	8,40



JT100K | JT100J **Kids 100 T**

100% Baumwolle (Heather Grey: 90% Baumwolle / 10% Viskose)
XS, S, M, L, XL
140 g/m² Just Ts

DEEP BLACK | FIRE RED | HEATHER GREY | OXFORD NAVY
 ROYAL BLUE | WHITE

Gekämmte Ringspun-Baumwolle | Moderne Passform mit Seitennaht | Kurzen Ärmel | Nur Größenetikett – Schwarz mit Farbcodierung für Unisex | Nackenband | Gerippter Rundhalsausschnitt | Ärmel und unterer Saum mit Zwillingenadestich-Detail | Namens-Etikett

Farbe	Größen	1	ab 48	ab 480
Coloured	XS - XL	9,35	7,74	7,40



TJ1100B | 1100B **Junior Power Tee**

100% Baumwolle
4/6, 8/10, 12/14 Jahre
140 g/m² Tee Jays

BLACK | BRIGHT YELLOW | DARK GREY (SOLID) | FOREST GREEN
 NAVY | RED | ROYAL | WHITE

Besonders kardierte Bio-Baumwolle | 2-lagiger Kragen mit Elasthan | Nackenband von Schulter zu Schulter | Abreißbares Nackenetikett

Farbe	Größen	1	ab 50	ab 500
White	4/6 - 12/14	6,19	5,38	5,21
Coloured	4/6 - 12/14	6,66	5,81	5,62



BY115 | BY115 **Girls Short Sleeve Tee**

100% Baumwolle
110/116, 122/128, 134/140, 146/152, 158/164
140 g/m² Build Your Brand

BLACK | PINK | WHITE

Leicht verkürzter Schnitt | Rundhalsausschnitt | Kurze Ärmel

Farbe	Größen	1	ab 160	ab 1600
Coloured	110/116 - 158/164	7,02	6,31	5,93

KINDERBEKLEIDUNG (T-SHIRTS - KURZARM)

BEST SELLER



BCTK300 | TK300 Kids' T-Shirt Exact 150

100% Baumwolle (Sport Grey: 85% Baumwolle / 15% Viskose), (Ash: 99% Baumwolle / 1% Viskose)

1/2 (86/92), 3/4 (98/104), 5/6 (110/116), 7/8 (122/128), 9/11 (134/146), 12/14 (152/164) Jahre
145 g/m²

B&C

1/2, 3/4, 5/6, 7/8, 9/11, 12/14

BLACK	GOLD	NAVY	ORANGE
RED	ROYAL BLUE	SKY BLUE	WHITE

3/4, 5/6, 7/8, 9/11, 12/14

APRICOT	ASH (HEATHER)	ATOLL	AZURE
BOTTLE GREEN	BURGUNDY	DENIM	FUCHSIA
KELLY GREEN	LIGHT NAVY	SPORT GREY (HEATHER)	YELLOW

100% einlaufvorbehandelte, ringgesponnene Baumwolle | Exact-Rundhalsausschnitt, doppelt gelegt | Kragen in 1x1 Ripp-Strick mit Elasthan | Necktape | Doppelte Steppnaht an Bund und Ärmeln | Schlauchwaren-Ausführung | B&C Collection ist Mitglied der Fair Wear Foundation

Farbe	Größen	1	ab 100	ab 1000
White	1/2 - 12/14	5,78	4,66	4,21
Coloured	1/2 - 12/14	7,09	5,76	5,21

BEST SELLER



F110K | 61-019-0 Kids' Original T

100% Baumwolle (Heather Grey: 97% Baumwolle / 3% Polyester)

104, 116, 128, 140, 152, 164

145 g/m² (White: 140 g/m²)

Fruit of the Loom

AZURE BLUE	BLACK	BOTTLE GREEN	BRICK RED
BURGUNDY	CLASSIC OLIVE	DEEP NAVY	FUCHSIA
HEATHER GREY	KELLY GREEN	LIGHT GRAPHITE (SOLID)	LIME
NAVY	ORANGE	PURPLE	RED
ROYAL BLUE	SKY BLUE	SUNFLOWER	WHITE
YELLOW			

Rundhalsausschnitt gerippt mit gleichfarbigem Nackenband | Höhere Maschen-dichte für bessere Bedruckbarkeit

Farbe	Größen	1	ab 72	ab 720
White	104 - 164	4,02	3,57	3,21
Coloured	104 - 164	5,14	4,57	4,09

BELLA+CANVAS



CV3001Y | 3001Y Youth Jersey Short Sleeve Tee

100% Baumwolle

S (6-8 Jahre), M (10-12 Jahre), L (14-16 Jahre), XL (18-20 Jahre)

145 g/m²

Canvas

ASPHALT (SOLID)	BLACK	NAVY	TRUE ROYAL
WHITE			

Gekämmte und ringgesponnene Airlume-Baumwolle | Mit Seitennaht | Für den Einzelhandel geeignet | Unisex-Größe

Farbe	Größen	1	ab 72	ab 720
Coloured	S- XL (18/20 Jahre)	9,52	8,26	8,04

BEST SELLER



F110K | 61-019-0 Kids' Original T

100% Baumwolle (Heather Grey: 97% Baumwolle / 3% Polyester)

104, 116, 128, 140, 152, 164

145 g/m² (White: 140 g/m²)

Fruit of the Loom

AZURE BLUE	BLACK	BOTTLE GREEN	BRICK RED
BURGUNDY	CLASSIC OLIVE	DEEP NAVY	FUCHSIA
HEATHER GREY	KELLY GREEN	LIGHT GRAPHITE (SOLID)	LIME
NAVY	ORANGE	PURPLE	RED
ROYAL BLUE	SKY BLUE	SUNFLOWER	WHITE
YELLOW			

Rundhalsausschnitt gerippt mit gleichfarbigem Nackenband | Höhere Maschen-dichte für bessere Bedruckbarkeit

Farbe	Größen	1	ab 72	ab 720
White	104 - 164	4,02	3,57	3,21
Coloured	104 - 164	5,14	4,57	4,09



S2220K | ST2220 Kids' Classic-T Organic

100% Baumwolle (Grey Heather: 85% Baumwolle / 15% Viskose)

XS (110/116), S (122/128), M (134/140), L (146/152), XL (158/164)

145 g/m²

Stedman®

BLACK OPAL	BRIGHT ROYAL	GREY HEATHER	KIWI GREEN
NAVY BLUE	REAL GREY	SCARLET RED	WHITE

100% Ringspinn-Bio-Baumwolle | Single-Jersey | Schulter-Nackenband | Schlauchware | Größen- und Pflegeetikett im Nacken

Farbe	Größen	1	ab 48	ab 480
White	XS - XL	6,93	6,00	5,55
Coloured	XS - XL	8,04	6,97	6,47

BEST
SELLER



F130K | 61-023-0

Kids' Iconic T

100% Baumwolle (Heather Grey: 97% Baumwolle / 3% Polyester), (Dark Heather Grey, Heather Navy, Heather Purple: 52% Baumwolle / 48% Polyester)

104, 116, 128, 140, 152, 164

150 g/m² (White: 145 g/m²)

Fruit of the Loom

AZURE BLUE	BLACK	DARK HEATHER GREY	DEEP NAVY
FOREST GREEN	FUCHSIA	HEATHER GREY	HEATHER NAVY
HEATHER PURPLE	KELLY GREEN	LIGHT GRAPHITE (SOLID)	NAVY
NEO MINT	ORANGE	POWDER ROSE	RED
ROYAL BLUE	SAGE	SKY BLUE	SOFT LAVENDER
SUNFLOWER	WHITE	ZINC (SOLID)	

100% gekämmte, ringgesponnene Baumwolle | Weicher Griff | Fashion Fit | Rundhalsausschnitt mit 1x1-Ripp-Strick | Gleichfarbiges Nackenband | Tear-Away-Label

Farbe	Größen	1	ab 72	ab 720
White	104 - 164	4,45	3,95	3,55
Coloured	104 - 164	5,71	5,07	4,57

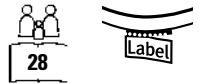

F131K | 61-025-0

Girls Iconic T

100% Baumwolle (Heather Grey: 97% Baumwolle / 3% Polyester), (Dark Heather Grey, Heather Navy, Heather Purple: 52% Baumwolle / 48% Polyester)

104, 116, 128, 140, 152, 164

150 g/m² (White: 145 g/m²)

Fruit of the Loom

AZURE BLUE	BLACK	DARK HEATHER GREY	DEEP NAVY
FOREST GREEN	FUCHSIA	HEATHER GREY	HEATHER NAVY
HEATHER PURPLE	KELLY GREEN	LIGHT GRAPHITE (SOLID)	LIGHT PINK
NEO MINT	PURPLE	RED	ROYAL BLUE
SUNFLOWER	WHITE	ZINC (SOLID)	

100% gekämmte, ringgesponnene Baumwolle | Weicher Griff | Leicht tailliert | Rundhalsausschnitt mit 1x1-Ripp-Strick | Gleichfarbiges Nackenband | Tear-Away-Label

Farbe	Größen	1	ab 72	ab 720
White	104 - 164	4,64	4,12	3,71
Coloured	104 - 164	5,90	5,24	4,71



JAMES & NICHOLSON
by designer



JN019 | JN019

Junior Basic-T

100% Baumwolle

XS (98/104), S (110/116), M (122/128), L (134/140), XL (146/152), XXL (158/164)

150 g/m²

James&Nicholson

ACID YELLOW	AQUA	ASH (HEATHER)
AUBERGINE	BLACK	BROWN
DARK GREEN	DARK GREY (SOLID)	DARK ORANGE
DARK ROYAL	FERN GREEN	GOLD YELLOW
GRAPHITE (SOLID)	GRENADINE	GREY HEATHER
IRISH GREEN	KHAKI	LIGHT BLUE
LIGHT GREY	LIGHT YELLOW	LILAC
LIME GREEN	MINT	NAVY
OLIVE	ORANGE	PACIFIC
PETROL	PINK	PURPLE
RED	ROSE	ROYAL
SKY BLUE	STONE	TOMATO
TURQUOISE	WHITE	WINE
YELLOW		

Kinder Komfort-T-Shirt | Hochwertiger Single-Jersey | Gekämmte, ringgesponnene Baumwolle | Rundhalsausschnitt mit Elasthan | Nackenband | Seitennähte | Doppelnähte an Schultern, Hals- und Armausschnitt

Farbe	Größen	1	ab 100	ab 1000
White	XS - XXL	7,62	7,02	6,90
Coloured	XS - XXL	8,33	7,74	7,50

Mehr Artikel sind online verfügbar.

KINDERBEKLEIDUNG (T-SHIRTS - KURZARM)



EA001K | EA001J **Cascades Organic Kids T**

100% Baumwolle
1/2 (XXS), 3/4 (XS), 5/6 (S), 7/8 (M), 9/11 (L), 12/13 (XL) Jahre
150 g/m² Ecologie

ARCTIC WHITE	BOTTLE GREEN	CHARCOAL	INK BLUE
JET BLACK	NAVY		

100% Bio-Baumwolle | Single Jersey | Ripp-Kragen | Nackenband | Seitennähte – nicht-röhrenförmiger Body | Saum und Ärmel mit Zwillingnadel-Detail | Eingesetzte Ärmel | Rundhalsausschnitt | Modische Passform | Größenetikett nur für einfaches Rebranding

Farbe	Größen	1	ab 50	ab 500
Coloured	1/2 - 12/13	11,47	9,50	9,04



L01400 | 01400 **Kids' Round Neck Striped T-Shirt Miles**

100% Baumwolle (Ash: 98% Baumwolle / 2% Viskose)
4 (96/104), 6 (106/116), 8 (118/128), 10 (130/140), 12 (142/152), 14 (154/164) Jahre
150 g/m² SOL'S

WHITE/NAVY	WHITE/RED
------------	-----------

Kurzen Ärmel | Geschnitten und genäht | Chambray-Details im Kragen

Farbe	Größen	1	ab 50	ab 500
Coloured	4 years - 14 years	12,61	10,26	9,85



L03580 | 03580 **Kids' Crusader T-Shirt**

100% Baumwolle (Heather Beige, Heather Light Green, Heather Pink; 60% Baumwolle / 40% Polyester), (Grey Melange: 85% Baumwolle / 15% Viskose)
2 (86/94), 4 (96/104), 6 (106/116), 8 (118/128), 10 (130/140), 12 (142/152) Jahre
150 g/m² SOL'S

APPLE GREEN	AQUA	DEEP BLACK	FRENCH NAVY
FUCHSIA	GOLD	GREY MELANGE	HEATHER BEIGE
HEATHER LIGHT GREEN	HEATHER PINK	KELLY GREEN	ORANGE
ORCHID PINK	PALE PINK	RED	ROYAL BLUE 241
WHITE			

Jersey 150 | 100 % Bio-Baumwolle mit natürlichem Enzym, halbgekämmt, 1x1-Ripp | Rundhals-T-Shirt | Kurzen Ärmel | Reinigungsband am Nacken | Ripp-Kragen aus Baumwolle | Seitennaht bei Größe 2 bis 8 Jahre, ohne Seitennaht bei Größe 10 bis 12 Jahre

Farbe	Größen	1	ab 100	ab 1000
White	2 years - 12 years	5,66	4,78	4,47
Coloured	2 years - 12 years	6,33	5,36	5,00
Heather Colours	2 years - 12 years	7,88	6,69	6,24



L149K | 01183 **Kids' Round Collar T-Shirt Regent Fit**

100% Baumwolle (Grey Melange: 85% Baumwolle / 15% Viskose), (Charcoal Melange, Heather Denim, Heather Oxblood, Heather Khaki: 60% Baumwolle / 40% Polyester)
2 (86/94), 4 (96/104), 6 (106/116), 8 (118/128), 10 (130/140), 12 (142/152) Jahre
150 g/m² SOL'S

AQUA	ATOLL BLUE	CHARCOAL MELANGE	DEEP BLACK
FRENCH NAVY	GREY MELANGE	HEATHER DENIM	HEATHER KHAKI
HEATHER OXBLOOD	HEATHER PINK	HEATHER SKY	RED
ROYAL BLUE 241	WHITE		

Halbgekämmt Ringspun-Baumwolle | Necktape | Ripp-Strick-Ausschnitt mit Elasthan | Kurzen Ärmel | Geschnitten und genäht

Farbe	Größen	1	ab 100	ab 1000
White	2 years - 12 years	4,71	4,00	3,74
Coloured	2 years - 12 years	5,90	5,00	4,66
Heather Colours	2 years - 12 years	6,35	5,38	5,05

BEST
SELLER



SOL'S
the fair spirit



L150K | 11970

Kids' Regent 150

100% Baumwolle (Ash: 98% Baumwolle / 2% Viskose), (Grey Melange: 85% Baumwolle / 15% Viskose)

2 (86/94), 4 (96/104), 6 (106/116), 8 (118/128), 10 (130/140), 12 (142/152) Jahre

150 g/m²

SOL'S

APPLE GREEN	AQUA	ARMY	ASH (HEATHER)
ATOLL BLUE	DARK PURPLE	DEEP BLACK	DENIM
FRENCH NAVY	FUCHSIA	GOLD	KELLY GREEN
LEMON	MELANGE GREY	NAVY	ORANGE
ORCHID PINK	PALE PINK	RED	ROYAL BLUE 241
SAND	SKY BLUE	WHITE	

Verstärkendes Nackenband | Ripp-Kragen mit Elasthan-Anteil | Seitennähte von 2 bis 6 Jahren und ohne Seitennähte ab 8 Jahren | Halbgekämmte Ringspun-Baumwolle

Farbe	Größen	1	ab 100	ab 1000
White	86/94 - 142/152	3,95	3,33	3,12
Coloured	86/94 - 142/152	4,95	4,19	3,93

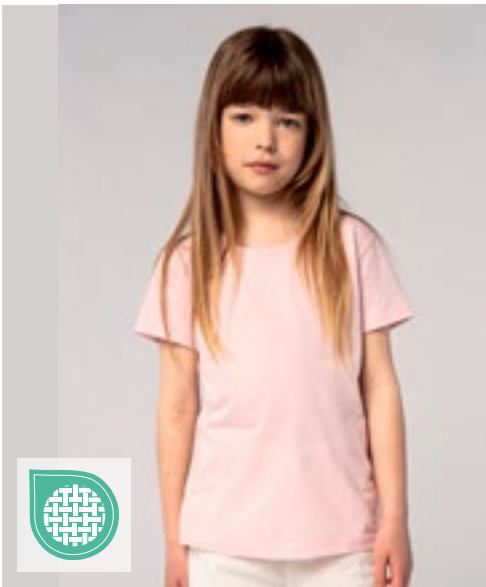

SOL'S
the fair spirit



L225K | 11981

Kids' T-Shirt Girlie Cherry

100% Baumwolle

2 (86/94), 4 (96/104), 6 (106/116), 8 (118/128), 10 (130/140), 12 (142/152) Jahre

150 g/m²

SOL'S

APPLE GREEN	AQUA	CORAL	DEEP BLACK
FUCHSIA	MEDIUM PINK	ORCHID PINK	RED
WHITE			

Verstärkendes Nackenband | Ripp-Kragen mit Elasthan-Anteil | Taillierter Schnitt, schmaler Kragen, Seitennähte | Halbgekämmte Ringspun-Baumwolle

Farbe	Größen	1	ab 100	ab 1000
White	2 years - 12 years	4,09	3,50	3,31
Coloured	2 years - 12 years	5,21	4,45	4,21



ROLY



RY7129K | CA7129

Kids' Sublima T-Shirt

100% Polyester

3/4, 5/6, 7/8, 9/10, 11/12 Jahre

150 g/m²

Roly

WHITE 01

Kurzarm | Rundhalsausschnitt | Krageneinfassung im gleichen Material | Seitennähte | Polyester mit Baumwolltouch | Ideal zum sublimieren | Abnehmbarer Größensticker

Farbe	Größen	1	ab 100	ab 1000
White 01	3-4 years - 11-12 years	4,90	4,38	4,21



mantis
kids



MK80 | HM80/MK80

Girls T

100% Baumwolle

2/3, 4/5, 6/7, 8/9, 10/12, 12+ Jahre

150 g/m²

Mantis Kids

FUCHSIA	TURQUOISE	WHITE
---------	-----------	-------

Zertifizierung als Bio-Baumwolle in Arbeit | Modern geschnittenes Mädchen-Rundhalsshirt | Modisch geschwungener Saum | Schmäler Ripp-Halsausschnitt | Doppelnähte | Abreißetikett

Farbe	Größen	1	ab 50	ab 500
Coloured	2-3 years - 12+	9,64	8,21	7,71



GILDAN®

GILDAN
Softstyle

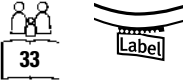

G64000K | 64000B **Softstyle® Youth T-Shirt**

100% Baumwolle (Sport Grey: 90% Baumwolle / 10% Polyester)
XS (104/110), S (110/116), M (116/134), L (140/152), XL (164/174)
153 g/m² (White: 144 g/m²)

Gildan

BLACK	CHARCOAL (SOLID)	DAISY	DARK HEATHER
GRAPHITE HEATHER	IRISH GREEN	LIGHT BLUE	LIGHT PINK
MAROON	MILITARY GREEN	NAVY	ORANGE
PURPLE	RED	ROYAL	SAPPHIRE
SPORT GREY (HEATHER)	WHITE		

Hergestellt aus unserem weichen, ringgesponnenen Baumwollmischgewebe | Softstyle mit hoher Maschendichte für eine glatte Druckoberfläche, ideal für DTG-Druck | Ohne Steppnähte, klassische Passform, Ripp-Kragen | Nacken- und Schulterband für hohen Tragekomfort und Strapazierfähigkeit | Moderne klassische Passform ohne Seitennähte (außer bei Größe S) | Leistungsstarkes schwarzes Abreißetikett | CPSIA Tracking Label

Farbe	Größen	1	ab 72	ab 720
White	XS - XL	5,07	4,05	3,81
Sport Grey (Heather)	XS - XL	6,26	5,00	4,69
Coloured	XS - XL	6,69	5,36	5,05

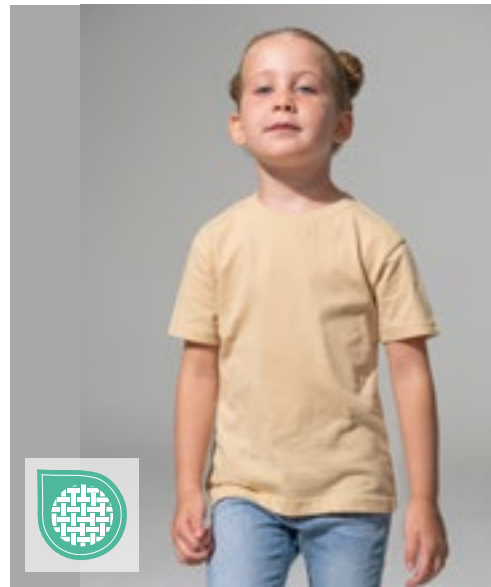

JHK
T-SHIRT

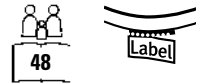

JHK150K | TSRK150 **Kids' T-Shirt**

100% Baumwolle (Ash Melange: 98% Baumwolle / 2% Viskose), (Grey Melange: 85% Baumwolle / 15% Viskose)

3/4, 5/6, 7/8, 9/11, 12/14 Jahre

155 g/m²

JHK

ASH MELANGE	AZURE	BLACK	BOTTLE GREEN
BURGUNDY	DENIM	FUCHSIA	GOLD
GRAPHITE	GREY MELANGE	KELLY GREEN	LIGHT YELLOW
LIME	LIME STONE	NAVY	ORANGE
PEACH	PINK	PISTACHIO	PURPLE
RED	ROYAL BLUE	SKY	TURQUOISE
WARM RED	WHITE		

Kurzärmeliges T-Shirt für Kinder | Seitennähte am Körper | Lycra im Ripp-Kragen | Doppelte Nähte an Kragen, Ärmeln und Bund | Nackentape von Schulter zu Schulter | JHKRegularTs

Farbe	Größen	1	ab 100	ab 1000
White	3/4 - 12/14	4,09	3,55	3,33
Coloured	3/4 - 12/14	4,57	3,97	3,71



LA6101 | 6101EU **Youth Fine Jersey T-Shirt**

100% Baumwolle

XS (98/104), S (110/116), M (122/128), L (134/140), XL (146/152)

153 g/m²

Rabbit Skins

APPLE	BLACK	BUTTER
CHARCOAL	HEATHER GREY	HOT PINK
LIGHT BLUE	NAVY	ORANGE
PINK	RED	ROYAL
SILVER	WHITE	

Ripp-Kragen | Durchgehendes Schulterband | Doppelnaht-Saum | EasyTear™ Label | 100% gekämmtes, ringgesponnenes Baumwoll-Feinjersey | Seitennähte | WRAP-Zertifizierung

Farbe	Größen	1	ab 72	ab 720
Coloured	XS - XL	8,54	7,38	6,85





SOL'S
the fair spirit



L02078 | 02078 **Kids' Round Neck Short-Sleeve T-Shirt Milo**

100% Baumwolle (Grey Melange: 85% Baumwolle / 15% Viskose)
2 (86/94), 4 (96/104), 6 (106/116), 8 (118/128), 10 (130/140), 12 (142/152) Jahre
155 g/m²

SOL'S

BOTTLE GREEN	CREAMY PINK	FRENCH NAVY	GREY MELANGE
ORANGE	PURE GREY	RED	WHITE

100% Bio-Baumwolle | Gerippter Rundhalsausschnitt | Geschnitten und genäht | Kurzen Ärmel | Nackenband | Kein Label | Enzymbehandlung für ein weiches Gefühl

Farbe	Größen	1	ab 50	ab 500
White	2 years - 12 years	4,40	3,74	3,50
Coloured	2 years - 12 years	5,26	4,47	4,17

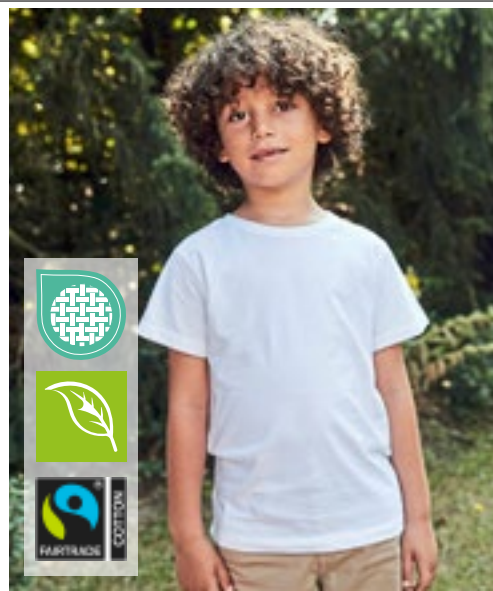

Neutral®
Certified Responsibility™



NEW
COLOUR

NE30001 | 030001 **Kids' Short Sleeve T-Shirt**

100% Baumwolle
92/98, 104/110, 116/122, 128/134, 140/146, 152/158
155 g/m²

Neutral

BLACK	BORDEAUX	BOTTLE GREEN	DUSTY INDIGO
DUSTY MINT	DUSTY YELLOW	GREEN	LIGHT BLUE
LIGHT PINK	LIME	MILITARY	NATURAL
NAVY	ORANGE	PINK	RED
ROYAL	SAND	SAPPHIRE	SPORT GREY
TEAL	WHITE	YELLOW	

Fairtrade-zertifizierte Baumwolle | Gekämmte Bio-Baumwolle | Single Jersey Strick | Modern Fit | Elasthan Ripp am Halsausschnitt | Inneres Nackenband

Farbe	Größen	1	ab 200	ab 2000
Coloured	92/98 - 152/158	12,59	10,78	10,35



ROLY®



RY6627K | CA6627 **Girls Jamaica T-Shirt**

100% Baumwolle
1/2, 3/4, 5/6, 7/8, 9/10, 11/12 Jahre
155 g/m²

Roly

BLACK 02	LIGHT PINK 48	RED 60	ROSETTE 78
TURQUOISE 12	WHITE 01		

Single Jersey | Tailliertes Kurzarm T-Shirt | 1x1 gerippter Rundhals, doppellagig | Verstärkte, abgedeckte Nähte an Kragen und Schultern, sowie Seitennähte | Herausreißbares Label

Farbe	Größen	1	ab 100	ab 1000
White 01	1-2 years - 11-12 years	3,74	3,36	3,21
Coloured	1-2 years - 11-12 years	4,31	3,86	3,71



Stedman®
collection



S140K | ST2200 **Kids' Classic-T**

100% Baumwolle (Grey Heather: 85% Baumwolle / 15% Viskose)
3XS (86/92), XXS (98/104), XS (110/116), S (122/128), M (134/140), L (146/152), XL (158/164)
155 g/m²

Stedman®

3XS (86/92), XXS, XS, S, M, L, XL

BLACK OPAL	BRIGHT ROYAL	LIGHT BLUE	NAVY BLUE
ORANGE	SCARLET RED	WHITE	

XS, S, M, L, XL

BLUE MIDNIGHT	BORDEAUX	BOTTLE GREEN	DEEP BERRY
GREY HEATHER	KELLY GREEN	KIWI GREEN	NATURAL
OCEAN BLUE	SLATE GREY (SOLID)	SUNFLOWER YELLOW	SWEET PINK
YELLOW			

Ringspinn-Baumwolle | Schulter-Nackenband | Schlauchware (Größe 3XS-XS: Seitennähte) | Waschbar bis 40 °C

Farbe	Größen	1	ab 48 (XS ab 96)	ab 480 (XS ab 960)
White	3XS (86/92) - XXS	4,57	3,97	3,67
White	XS - XL	4,57	3,97	3,67
Coloured	XS - XL	5,90	5,12	4,74
Coloured	3XS (86/92) - XXS	5,90	5,12	4,74

Mehr Artikel sind online verfügbar.

KINDERBEKLEIDUNG (T-SHIRTS - KURZARM)



Tiger
Cotton®



NET30001K | T30001 **Tiger Cotton Kids T-Shirt**

100% Baumwolle
92/98, 104/110, 116/122, 128/134, 140/146, 152/158
155 g/m² Tiger Cotton by Neutral

BLACK	NAVY	SPORT GREY	WHITE
-------	------	------------	-------

100% gekämmte Bio-Baumwolle im Übergang | Single Jersey Strick | Modern Fit | Rundhalsausschnitt | Inneres Nackenband | Ohne Etikett

BY158 | BY158 **Kids' Basic Tee 2.0**

100% Baumwolle
110/116, 122/128, 134/140, 146/152, 158/164
160 g/m² Build Your Brand

BLACK	DUSK ROSE	GRAPE VIOLET	HEATHER GREY
LILAC	OLIVE	SOFT SALVIA	SOFT YELLOW
WHITE			

Klassischer Normal Fit | Rundhalsausschnitt | Kurze Ärmel | Weiche Verarbeitung aus Baumwolle | Abgerundeter Saum | Tonige Nähte

Farbe	Größen	1	ab 100	ab 1000
Coloured	92/98 - 152/158	10,71	9,16	8,81

Farbe	Größen	1	ab 100	ab 1000
Coloured	110/116 - 158/164	10,47	9,40	8,83



HRM
Styled to impress, made to last



HRM2001 | 2001 **Kids' Organic Luxury Roundneck Tees**

100% Baumwolle
S (128/7-8), M (134/8-9), L (140/9-10), XL (146/11-12), XXL (152/12-13), 3XL (158/13-14)
160 g/m² HRM

BLACK	BORDEAUX	DARK GREY	GREY MELANGE
NAVY	RED	ROYAL BLUE	WHITE

Ringgesponnene und gekämmte Bio-Baumwolle | Modern regular fit | Schulter-zu-Schulter-Nackenband und Seitennähte durch Doppelnähte verstärkt | Antipilling und einlaufvorbehandelt, farbecht | Für Industriewäsche geeignet | Label-frei

Farbe	Größen	1	ab 70	ab 700
Coloured	S (128/7-8) - 3XL (158/13-14)	10,61	10,09	9,57



mantis kids



MK01 | MK01 **Kids' Essential T**

100% Baumwolle
2/3, 4/5, 6/7, 8/9, 10/12, 12+ Jahre
160 g/m² Mantis Kids

BLACK	HEATHER GREY MELANGE	NAVY	SOFT PINK
WHITE			

Zertifizierung als Bio-Baumwolle in Arbeit, ringgesponnen und gekämmt | Single-Jersey | Unisex-Passform | Ausschnitt aus schmalem Feinripp | Saum mit Zwillingsnadel | Abreißbares Größenetikett | Pflegeetikett mit QR-Code zur Rückverfolgung der Lieferkette und Prüfung der positiven Auswirkungen des Kaufs von Biomaterialien | Pflegeetikett aus Bio-Baumwolle

Farbe	Größen	1	ab 100	ab 1000
White	2-3 years - 12+	8,93	7,50	7,04
Coloured	2-3 years - 12+	9,64	8,21	7,71
Heather Grey Melange	2-3 years - 12+	10,92	9,50	8,93



SM202 | SM202 Kids' Striped T

100% Baumwolle
5/6, 7/8, 9/10, 11/12 Jahre
160 g/m²

SF Minni

WHITE/OXFORD NAVY

Abreißetikett | Unisex-Style, Normale Passform | Halsausschnitt aus geripptem Stretch | Nackenband in Single-Jersey-Qualität | Zwillingenadelstich

Farbe	Größen	1	ab 72	ab 720
White/Oxford	5-6 years - 11-12 years	14,11	11,59	11,14
Navy				

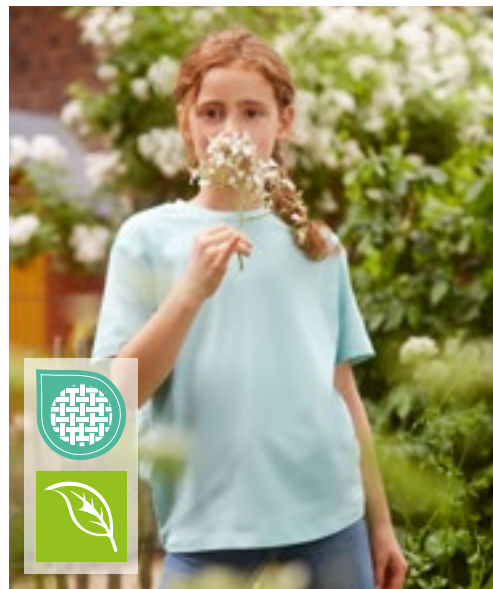

Z108K | R-108B-0 Kids' Pure Organic Tee

100% Baumwolle
104 (S), 116 (M), 128 (L), 140 (XL), 152 (XXL), 164 (3XL)
160 g/m²

Russell Pure Organic

AQUA BLACK BRIGHT ROYAL CLASSIC RED
FRENCH NAVY WHITE

Moderne, körperbetonte Passform | Single Jersey | 100% gekämmte, ringgesponnene Bio-Baumwolle | Speziell gefertigtes Schulter-zu-Schulter-Nackenband für mehr Stabilität und ein edles Erscheinungsbild | Label free: Größenetikett im Nacken (inkl. Produktnummer) | Schmales Kragenbündchen mit Lycra® | Seitennähte für optimale Passform | Angenehm leichter und kühler Warengriff | Glatte Oberfläche für beste Druckergebnisse

Farbe	Größen	1	ab 36	ab 360
White	104- 164	10,40	9,35	8,73
Coloured	104- 164	10,92	9,83	9,19

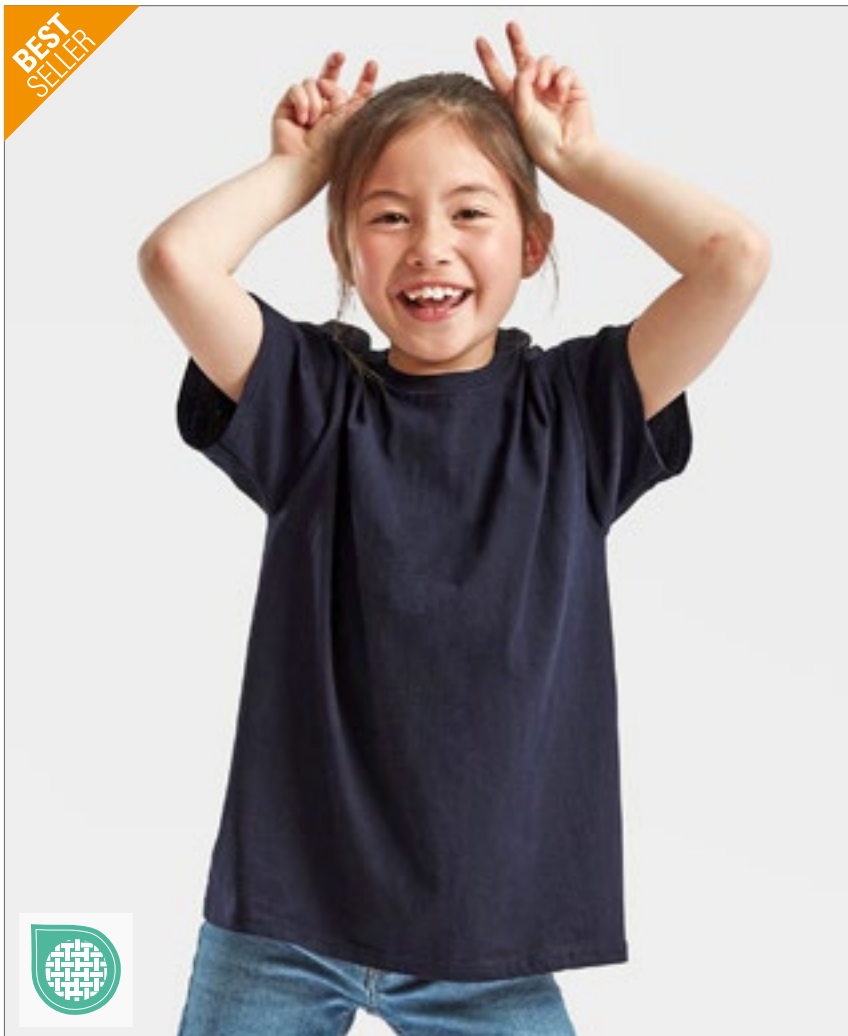

BEST SELLER

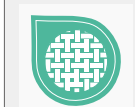

F140K | 61-033-0 Kids' Valueweight T

100% Baumwolle (Heather Grey: 97% Baumwolle / 3% Polyester), (Vintage Heather Navy, Retro Heather Royal, Retro Heather Green, Vintage Heather Red, Dark Heather Grey: 50% Baumwolle / 50% Polyester)
92, 98, 104, 116, 128, 140, 152, 164
165 g/m² (White: 160 g/m²)

Fruit of the Loom

92, 98, 104, 116, 128, 140, 152, 164

LIGHT PINK NAVY RED
ROYAL BLUE SKY BLUE SUNFLOWER
WHITE

104, 116, 128, 140, 152, 164

AZURE BLUE BLACK BOTTLE GREEN
BURGUNDY DARK GREY HEATHER DEEP NAVY
FUCHSIA HEATHER GREY KELLY GREEN
LIME NATURAL ORANGE
PURPLE RETRO HEATHER GREEN RETRO HEATHER ROYAL
VINTAGE HEATHER NAVY VINTAGE HEATHER RED YELLOW

Rundhalsausschnitt mit Baumwolle/Lycra® Ripp | Gleichfarbiges Nackenband | Höhere Maschendichte für verbesserte Bedruckbarkeit

Farbe	Größen	1	ab 108 (164 ab 72)	ab 1080 (164 ab 720)
White, Natural	92- 152	4,33	3,86	3,45
White, Natural	164	4,33	3,86	3,45
Coloured	92- 152	5,59	4,97	4,47
Coloured	164	5,59	4,97	4,47

Mehr Artikel sind online verfügbar.

KINDERBEKLEIDUNG (T-SHIRTS - KURZARM)



NH140K | K1 KIDS **Kids' T-Shirt**

100% Baumwolle (Grey Melange: 85% Baumwolle / 15% Viskose)
0/2, 3/4, 5/6, 7/8, 9/11, 12/14 Jahre
165 g/m² Nath

0/2, 3/4, 5/6, 7/8, 9/11, 12/14

BLACK	ORANGE	PINK	PISTACHIO
RED	ROYAL	SKY	TURQUOISE
WHITE	YELLOW		

3/4, 5/6, 7/8, 9/11, 12/14

BOTTLE GREEN	DARK GREY	DEEP NAVY	GREEN
GREY MELANGE	INDIGO BLUE		

Halbgekämmte Baumwolle | Schmalere Ripp-Kragen | Rundhalsausschnitt mit gleichfarbigem Nackenband | Schlauchware | Medium Fit

Farbe	Größen	1	ab 100	ab 1000
White	0/2 - 12/14	4,21	3,90	3,43
Coloured	0/2 - 12/14	4,95	4,59	4,02



SM121 | SM121 **Kids' Feel Good Stretch T**

96% Baumwolle / 4% Elasthan
3/4, 5/6, 7/8, 9/10, 11/12 Jahre
165 g/m² SF Minni

BLACK	WHITE
-------	-------

Abreißetikett | Gerippter Rundhalsausschnitt mit weichem Stretch | Enzymgewaschen für einzigartig weiches Tragegefühl | Moderne, schmale Passform für Lang-Größen | Doppelnähte an Ärmeln und Saum

Farbe	Größen	1	ab 72	ab 720
White	3-4 years - 11-12 years	9,81	8,07	7,74
Black	3-4 years - 11-12 years	10,54	8,66	8,33



RY6502K | CA6502 **Kids' Dogo Premium T-Shirt**

100% Baumwolle (Heather Grey: 85% Baumwolle / 15% Viskose)
3/4, 5/6, 7/8, 9/10, 11/12 Jahre
170 g/m² Roly

BLACK 02	DENIM BLUE 86	GRASS GREEN 83	HEATHER GREY 58
IRISH GREEN 24	LIGHT PINK 48	LIME YELLOW 118	NAVY BLUE 55
OASIS GREEN 114	OCEAN BLUE 100	ORANGE 31	PURPLE 71
RED 60	ROSETTE 78	ROYAL BLUE 05	SKY BLUE 10
TROPICAL GREEN 216	TURQUOISE 12	WHITE 01	YELLOW 03

Single-Jersey | T-Shirt kurzarm | 4-lagiger Rundhalskragen | Durchgehendes Nackenband von Schulter zu Schulter | Seitennähte | Herausreißbares Label

Farbe	Größen	1	ab 100	ab 1000
White 01	3-4 years - 11-12 years	4,52	4,05	3,88
Coloured	3-4 years - 11-12 years	5,21	4,66	4,50



L03578 | 03578 **Kids' Pioneer T-Shirt**

100% Baumwolle (Grey Melange: 85% Baumwolle / 15% Viskose)
2 (86/94), 4 (96/104), 6 (106/116), 8 (118/128), 10 (130/140), 12 (142/152) Jahre
175 g/m² SOL'S

APPLE GREEN	AQUA	DEEP BLACK	FRENCH NAVY
GOLD	GREY MELANGE	KELLY GREEN	ORANGE
PALE PINK	RED	ROYAL BLUE 241	WHITE

Jersey 175 | 100 % Bio-Baumwolle mit natürlichem Enzym, halbgekämmt, 1x1-Ripp | Rundhals-T-Shirt | Kurzen Ärmel | Reinigungsband am Nacken | Rippkragen aus Baumwolle | Seitennaht bei Größe 2 bis 8 Jahre, ohne Seitennaht bei Größe 10 bis 12 Jahre | Kein Label

Farbe	Größen	1	ab 100	ab 1000
White	2 years - 12 years	7,52	6,38	5,97
Coloured	2 years - 12 years	7,93	6,71	6,28



E309 | 309 **Kids´ Premium-T Organic**

100% Baumwolle
140, 152, 164
180 g/m²

Promodoro

AZUR BLUE	BLACK	CHARCOAL (SOLID)	FIRE RED
FLAME	FOREST	FRENCH NAVY	KHAKI
LIGHT BLUE	LIME GREEN	STEEL GRAY	WHITE

100% zertifizierte Bio-Baumwolle | Single Jersey | Neutrales Größenetikett

Farbe	Größen	1	ab 100 (152 ab 50)	ab 1000 (152 ab 500)
White	140	11,07	10,61	10,23
White	152 - 164	11,07	10,61	10,23
Coloured	140	12,47	12,00	11,52
Coloured	152 - 164	12,47	12,00	11,52



E399 | 300/399 **Kids´ Premium-T**

100% Baumwolle (Sports Grey: 85% Baumwolle / 15% Viskose)
92, 98, 104, 116, 128, 140, 152, 164
180 g/m²

Promodoro

BABY BLUE	BLACK	CHALK PINK	FIRE RED
GOLD	KELLY GREEN	NAVY	ORANGE
ROYAL	SPORTS GREY (HEATHER)	WHITE	WILD LIME

Doppelnaht-Verarbeitung an Kragen und Säumen | Kragen mit Elasthan | Neck-tape | Single-Jersey | Ringgesponnene, gekämmte Baumwolle | Schlauchwaren-Ausführung

Farbe	Größen	1	ab 100	ab 1000
White	92 - 164	8,14	7,83	7,52
Coloured	92 - 164	9,19	8,81	8,50



BY186 | BY186 **Kids´ Organic Basic Tee**

100% Baumwolle
110/116, 122/128, 134/140, 146/152, 158/164
180 g/m²

Build Your Brand

BLACK	HEATHER GREY	WHITE
-------	--------------	-------

Bio-Baumwolle | Single Jersey | Regular fit | Gerippter Rundhalsausschnitt

Farbe	Größen	1	ab 100	ab 1000
White	110/116 - 158/164	15,78	14,16	13,33
Coloured	110/116 - 158/164	15,78	14,16	13,33



Z180K | R-180B-0 **Kids´ Classic T-Shirt**

100% Baumwolle
90 (XS), 104 (S), 116 (M), 128 (L), 140 (XL), 152 (XXL)
180 g/m² (White: 175 g/m²)

Russell

BLACK	BOTTLE GREEN	BRIGHT RED	BRIGHT ROYAL
BURGUNDY	CLASSIC RED	FRENCH NAVY	PURPLE
SKY	WHITE	YELLOW	

Ringgesponnene Baumwolle | Schlauchwarenausführung für hohe Formbeständigkeit | Modischer 1x1 Ripp-Kragen | Decknahtfassung am Kragen | Schulter-zu-Schulter-Nackenband | Namensetikett

Farbe	Größen	1	ab 72	ab 720
White	90 - 152	5,09	4,59	4,28
Coloured	90 - 152	6,24	5,62	5,24

Mehr Artikel sind online verfügbar.



GILDAN®

BEST SELLER

B&C
BE INSPIRED

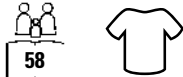

G65000K | 65000B Softstyle® Midweight Youth T-Shirt

100% Baumwolle
XS (104/110), S (110/116), M (116/134), L (140/152), XL (164/174)
183 g/m² (White: 180 g/m²)

Gildan

DAISY	IRISH GREEN	LIGHT BLUE	NAVY
ORANGE	PITCH BLACK	RED	ROYAL
SAGE	SPORT GREY (HEATHER)	WHITE	

Hergestellt aus unserem weichen, ringgesponnenen Baumwoll-Mischgewebe | Mittelschwerer Softstyle mit hoher Maschendichte für eine glatte Druckoberfläche, ideal für DTG-Druck | Ohne Steppnähte, klassische Passform, Ripp-Kragen | Nacken- und Schulterband für hohen Tragekomfort und Strapazierfähigkeit | Moderne klassische Passform ohne Seitennähte (außer bei Größe S) | Leistungsstarkes schwarzes Abreißetikett | CPSIA Tracking Label

Farbe	Größen	1	ab 72	ab 720
White	XS - XL	5,95	4,76	4,47
Sport Grey (Heather)	XS - XL	6,26	5,00	4,69
Coloured	XS - XL	6,55	5,24	4,93



BCTK301 | TK301 Kids' T-Shirt Exact 190

100% Baumwolle (Ash: 99% Baumwolle / 1% Viskose)
3/4 (98/104), 5/6 (110/116), 7/8 (122/128), 9/11 (134/146), 12/14 (152/164) Jahre
185 g/m²

B&C

ASH (HEATHER)	BLACK	GOLD	INDIGO
KELLY GREEN	NAVY	ORANGE	PACIFIC GREY
PINK SIXTIES	RED	ROYAL BLUE	SKY BLUE
SORBET	SWIMMING POOL	WHITE	

100% einlaufvorbehandelte, ringgesponnene Baumwolle | Exact-Rundhalsauschnitt, doppelt gelegt | Kragen in 1x1 Ripp-Strick mit Elasthan | Necktape | Doppelte Steppnaht an Bund und Ärmeln | Schlauchwaren-Ausführung | B&C Collection ist Mitglied der Fair Wear Foundation

Farbe	Größen	1	ab 100	ab 1000
White	3/4 - 12/14	6,93	5,66	5,24
Coloured	3/4 - 12/14	8,16	6,64	6,14



GILDAN®

GILDAN
Heavy Cotton™

G5000K | 5000B Heavy Cotton™ Youth T-Shirt

100% Baumwolle (Ash Grey: 99% Baumwolle / 1% Polyester), (Sport Grey: 90% Baumwolle / 10% Polyester), (Graphite Heather: 50% Baumwolle / 50% Polyester)
XS (140/152), S (164), M (170), L (176), XL (182+)
180 g/m² (White: 170 g/m²)

Gildan

ASH GREY (HEATHER)	AZALEA	BLACK
CARDINAL RED	CAROLINA BLUE	CHARCOAL (SOLID)
DAISY	DARK CHOCOLATE	FOREST GREEN
GOLD	GRAPHITE HEATHER	HELICONIA
INDIGO BLUE	IRISH GREEN	KIWI
LIGHT BLUE	LIGHT PINK	LIME
MAROON	MILITARY GREEN	MINT GREEN
NATURAL	NAVY	ORANGE
PURPLE	RED	ROYAL
SAND	SAPPHIRE	SPORT GREY (HEATHER)
VIOLET	WHITE	YELLOW HAZE

Mittelschwerer Stoff | Ohne Steppnähte, klassische Passform, Ripp-Kragen | Nacken- und Schulterband für hohen Tragekomfort und Strapazierfähigkeit | Klassischer Schnitt, ohne Seitennähte | Leistungsstarkes Abreißetikett | CPSIA Tracking Label

Farbe	Größen	1	ab 72	ab 720
White, Natural	XS - XL	5,50	4,45	4,19
Ash Grey, Sport Grey	XS - XL	6,83	5,31	5,00
Coloured	XS - XL	7,19	5,83	5,45





BCTK350 | TK350 Kids´ T-Shirt Base-Ball

100% Baumwolle
3/4 (98/104), 5/6 (110/116), 7/8 (122/128), 9/11 (134/146), 12/14 (152/164) Jahre
185 g/m²

B&C

WHITE/NAVY | WHITE/RED

100% einlaufvorbehandelte, ringgesponnene Baumwolle | Necktape | Kontrastfarbener Kragen | Raglan-Ärmel | Exact-Rundhalsausschnitt, doppelt gelegt | Kragen in 1x1 Ripp-Strick mit Elasthan | Doppelte Steppnaht an Bund und Ärmeln | Seitennähte | B&C Collection ist Mitglied der Fair Wear Foundation

Farbe	Größen	1	ab 50	ab 500
Coloured	3/4 - 12/14	11,21	10,00	9,26



GILDAN
Heavy Cotton



G5100P | 5100P Heavy Cotton™ Toddler T-Shirt

100% Baumwolle (Sport Grey: 90% Baumwolle / 10% Polyester)
86/92 (2T), 98 (3T), 104 (4T), 110 (5T), 116/128 (6T)
180 g/m² (White: 170 g/m²)

Gildan

BLACK | LIGHT BLUE | LIGHT PINK | NAVY
RED | ROYAL | SPORT GREY (HEATHER) | WHITE

Mittelschwerer Stoff | Ohne Steppnähte, klassische Passform, Ripp-Kragen | Nacken- und Schulterband für hohen Tragekomfort und Strapazierfähigkeit | Klassischer Schnitt, Seitennähte | Leistungsstarkes Abreißetikett | CPSIA Tracking Label

Farbe	Größen	1	ab 72	ab 720
White	86/92 - 116/128	5,50	4,45	4,19
Sport Grey (Heather)	86/92 - 116/128	6,83	5,31	5,00
Coloured	86/92 - 116/128	7,19	5,83	5,45



RTP03258 | 03258 Kids´ Tempo T-Shirt 185 gsm (Pack of 10)

100% Baumwolle (Grey Melange: 85% Baumwolle / 15% Viskose)
4 (96/104), 6 (106/116), 8 (118/128), 10 (130/140), 12 (142/152) Jahre
185 g/m²

RTP Apparel

DEEP BLACK | WHITE

Ringgesponnene Baumwolle | Vorbehandeltes T-Shirt für Digitaldruck | Rundhalsausschnitt | Seitennähte | Enzymbehandlung für ein weiches Gefühl | Ripp-Kragen | Nackenband | Bio-Baumwolle | Kein Etikett am Ausschnitt | Tearaway®-Etikett an den Seitennähten/Schultern | Nur in Packungen erhältlich | Keine Rückgabe möglich | Der Druckbereich befindet sich 5 cm von der Unterseite des Kragens entfernt, in der Mitte der Vorderseite des Shirts | Druckbereich (Höhe x Breite) Größe: 2 (20 x 16 cm), 4 (22 x 19 cm), 6 (25 x 21 cm), 8 (28 x 23 cm), 10 (32 x 25 cm), 12 (35 x 26 cm) | Hinweise zur Lagerung und Handhabung: Stabile Temperatur unter 30 °C, Luftfeuchtigkeit ca. 65 %, staubfreie Umgebung, sorgfältige Handhabung (nicht reiben/dehnen) | Bedrucken mit allen herkömmlichen digitalen Textildirektdruckmaschinen möglich, nicht geeignet für Maschinen mit integrierter Vorbehandlung | Zusätzliche Druckinformationen: Je trockener die Baumwolle, desto besser die Farbbrillanz. Wenn die Shirts in einem Raum mit hoher Luftfeuchtigkeit gelagert werden, ist es ratsam, das Shirt vor dem Drucken 3 – 5 Sekunden vorzupressen. Das Shirt kann vorgedruckt werden und Sie können sofort oder innerhalb der nächsten 30 Minuten mit dem Bedrucken beginnen.

Farbe	Größen	1	ab 5	ab 50
White	4 years - 12 years	90,92	77,11	72,11
Deep Black	4 years - 12 years	94,49	79,97	74,73



L190K | 11770 Kids´ Imperial T-Shirt

100% Baumwolle
2 (86/94), 4 (96/104), 6 (106/116), 8 (118/128), 10 (130/140), 12 (142/152) Jahre
190 g/m²

SOL'S

AQUA | CHOCOLATE | DARK PURPLE | DEEP BLACK
FRENCH NAVY | GOLD | GREY MELANGE | KELLY GREEN
MEDIUM PINK | ORANGE | RED | SKY BLUE
WHITE

Halbgekämmte Ringspun-Baumwolle | Verstärkendes Nackenband | Ripp-Kragen mit Elasthan-Anteil | Größen 86-94 und 96-104 mit Seitennähten

Farbe	Größen	1	ab 100	ab 1000
White	2 years - 12 years	5,78	4,90	4,57
Coloured	2 years - 12 years	7,26	6,14	5,76

Mehr Artikel sind online verfügbar.

KINDERBEKLEIDUNG (T-SHIRTS - KURZARM)



RY6681K | CA6681 **Kids' Stafford T-Shirt**

100% Baumwolle (Heather Grey: 85% Baumwolle / 15% Viskose)
3/4, 5/6, 7/8, 9/10, 11/12 Jahre
190 g/m²

Roly

BLACK 02	BOTTLE GREEN 56	CHRYSANTHEMUM RED 262	CLAY ORANGE 266
DARK LEAD 46	DENIM BLUE 86	DUSTY BLUE 267	GARNET RED 57
GRASS GREEN 83	GREEK ORANGE 265	HEATHER GREY 58	KELLY GREEN 20
LAVENDER 268	LIGHT PINK 48	MIST GREEN 264	NAVY BLUE 55
OASIS GREEN 114	OPAL 160	ORANGE 31	PURPLE 71
RED 60	RIVIERA BLUE 261	ROSETTE 78	ROYAL BLUE 05
SKY BLUE 10	TURQUOISE 12	VENTURE GREEN 152	VINTAGE WHITE 132
WASHED BLUE 126	WHITE 01	YELLOW 03	ZEN BLUE 263

Kurzarm | Doppellagerer Rundhalskragen | Nackenband von Schulter zu Schulter | Schlauchware
| Herausreißbares Label | Enzymgewaschen

Farbe	Größen	1	ab 100	ab 1000
White 01	3-4 years - 11-12 years	4,90	4,38	4,21
Coloured	3-4 years - 11-12 years	5,64	5,05	4,86



F185K | 61-363-0 **Kids' Iconic 195 T**

100% Baumwolle
104, 116, 128, 140, 152, 164
190/195 g/m²

Fruit of the Loom

BLACK	COLLEGE GREEN	CRANBERRY	DEEP NAVY
HEATHER GREY	MOUNTAIN BLUE	RED	ROYAL BLUE
WHITE			

100% ringgesponnene Baumwolle | Klassische Passform | Abreißbares Etikett | Jersey-Material | Schulter-zu-Schulter-Nackenband

Farbe	Größen	1	ab 72	ab 720
White	104 - 164	5,07	4,50	4,05
Coloured	104 - 164	6,14	5,45	4,90



BY114 | BY114 **Girls' Cropped Jersey Tee**

100% Baumwolle (Heather Grey: 90% Baumwolle / 10% Viskose)
110/116, 122/128, 134/140, 146/152, 158/164
200 g/m²

Build Your Brand

BLACK	HEATHER GREY	WHITE
-------	--------------	-------

Typischer Rundhalsausschnitt | Kurze Ärmel | Verkürzte Schnitt | Weiche Single Jersey-Qualität

Farbe	Größen	1	ab 160	ab 1600
Coloured	110/116 - 158/164	7,02	6,31	5,93



BY116 | BY116 **Kids' Basic Tee**

100% Baumwolle (Heather Grey: 90% Baumwolle / 10% Viskose)
110/116, 122/128, 134/140, 146/152, 158/164
200 g/m²

Build Your Brand

BALTIC BLUE	BLACK	DARK SHADOW
HEATHER GREY	RETRO GREEN	VINTAGE BLUE
WHITE		

Bequemer Schnitt | Weicher Stoff | Single Jersey

Farbe	Größen	1	ab 160	ab 1600
Coloured	110/116 - 158/164	7,83	7,02	6,62



XP521 | XP521 **Kids' Subli Plus® T-Shirt**

100% Polyester
104 (3-4 Jahre), 116 (5-6 Jahre), 128 (7-8 Jahre), 140 (8-9 Jahre), 152 (11-12 Jahre), 164 (13-14 Jahre)
210 g/m²

Xpres

WHITE

Feuchtigkeitsregulierende Ausführung | 1x1 Ripp-Kragen | Nackenband aus Shirt-Material | Doppelnah an Saum und Ärmelbündchen | Entfernbares, gedrucktes Xpres-Nackenlabel | Pflegeetikett in der Seitennaht | Versiegelte Schulternähte

Farbe	Größen	1	ab 50	ab 500
White	104 - 164	13,33	11,19	10,78



STRETCH



SM123 | SM123 **Kids´ Feel Good Stretch Vest**

96% Baumwolle / 4% Elasthan
5/6, 7/8, 9/10, 11/12 Jahre
165 g/m²

SF Minni

BLACK WHITE

Abreißetikett | Einfassung an Hals und Armlöchern aus gleichem Material | Enzymgewaschen für einzigartig weiches Tragegefühl | Moderne, schmale Passform für Lang-Größen | Doppelnähte an Ärmeln und Saum

Farbe	Größen	1	ab 72	ab 720
Coloured	5-6 years - 11-12 years	10,54	8,66	8,33

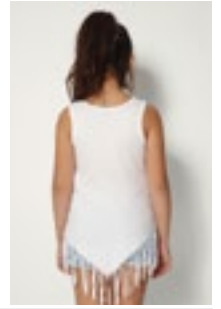

NH600 | POCAHONTAS **Kids´ Vest Pocahontas**

100% Polyester (White: 100% Baumwolle)
3/4, 5/6, 7/8, 9/11, 12/14 Jahre
140 g/m²

Nath

FUCHSIA FLUOR WHITE YELLOW FLUOR

Farben aus Polyester mit Cotton Touch | Kleid mit Fransenoptik | Seitennähte für einen taillierten Sitz | Medium Fit

Farbe	Größen	1	ab 100	ab 1000
Coloured	3/4 - 12/14	6,55	6,09	5,33



BEST SELLER

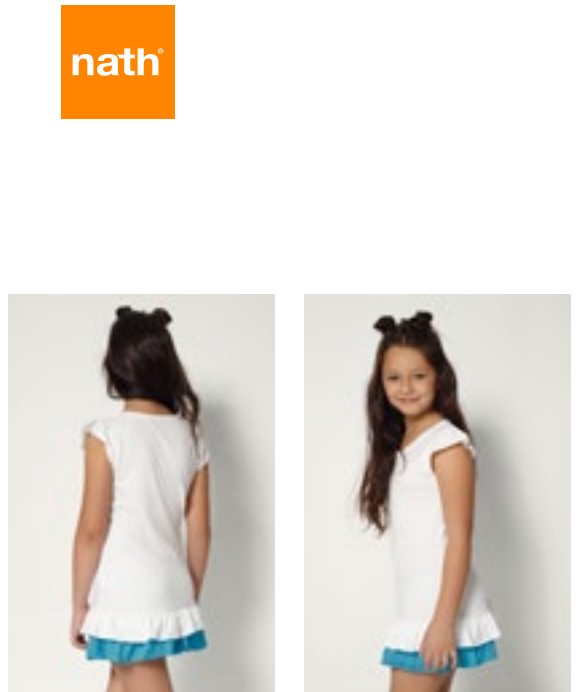

NH603 | SANDY **Kids´ Vest Sandy**

100% Baumwolle
1, 2, 3/4, 5/6, 7/8, 9/11, 12/14 Jahre
165 g/m²

Nath

WHITE WHITE/BUBBLEGUM
 WHITE/TURQUOISE

T-Shirt-Kleid aus halbkämmter Baumwolle | Gleichfarbige und kontrastfarbene Rüsche am Saum | Seitennähte für einen taillierten Sitz | Eingesetzte gleichfarbige Rüschen-Ärmel | Medium Fit

Farbe	Größen	1	ab 100	ab 1000
Coloured	1 - 12/14	7,14	6,64	5,81

Mehr Artikel sind online verfügbar.

KINDERBEKLEIDUNG (T-SHIRTS - LANGARM)



F240K | 61-007-0 **Kids' Valueweight Long Sleeve T**

100% Baumwolle (Heather Grey: 97% Baumwolle / 3% Polyester), (Dark Heather Grey: 50% Baumwolle / 50% Polyester)

104, 116, 128, 140, 152, 164
165 g/m² (White: 160 g/m²)

Fruit of the Loom

BLACK	DARK GREY HEATHER	DEEP NAVY	HEATHER GREY
RED	ROYAL BLUE	WHITE	

Rundhalsausschnitt mit Baumwolle/Lycra® Ripp | Gleichfarbiges Nackenband | Armabschluss mit Baumwolle/Lycra® Ripp | Höhere Maschendichte für verbesserte Bedruckbarkeit

Farbe	Größen	1	ab 72	ab 720
White	104 - 164	5,90	5,24	4,71
Coloured	104 - 164	7,59	6,74	6,05

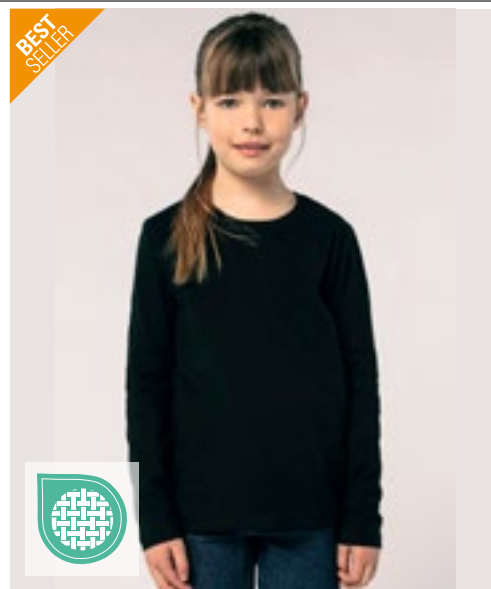

BEST SELLER

SOL'S
the fair spirit



L02947 | 02947 **Kids' Imperial Long Sleeve T-Shirt**

100% Baumwolle (Grey Melange: 85% Baumwolle / 15% Viskose)

4 (96/104), 6 (106/116), 8 (118/128), 10 (130/140), 12 (142/152) Jahre
190 g/m²

SOL'S

DEEP BLACK	FRENCH NAVY	GREY MELANGE	RED
ROYAL BLUE 241	WHITE		

190 Jersey, 100% halbgekämmte Baumwolle Ringspun | Nackenband | Elasthan-Ripp-Kragen | Rundhalsausschnitt | Lange Ärmel | Geschnitten und genäht | Abreißetikett

Farbe	Größen	1	ab 50	ab 500
White	4 years - 12 years	8,35	7,07	6,62
Coloured	4 years - 12 years	9,26	7,83	7,33



BY135 | BY135 **Kids' Long Sleeve**

100% Baumwolle

110/116, 122/128, 134/140, 146/152, 158/164

200 g/m²

Build Your Brand

BLACK	WHITE
-------	-------

100% weiche Baumwolle | Sportlich-schlichter Longsleeve | Weiter, lockere Schnitt | Breite Ärmelbündchen | Abgesetzter Rundhalsausschnitt | Single-Jersey

Farbe	Größen	1	ab 150 (146/152 ab 120)	ab 1500 (146/152 ab 1200)
Coloured	110/116 - 134/140	10,47	9,40	8,83
Coloured	146/152 - 158/164	10,47	9,40	8,83

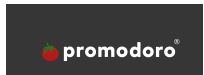

E195 | 195 **Kids' Long Sleeve T**

100% Baumwolle

104, 116, 128, 140, 152, 164

220 g/m²

Promodoro

NAVY	WHITE
------	-------

Weich und dehnbar | Eng anliegend | Interlock | Kragen eingefasst | Gekämmte Baumwolle

Farbe	Größen	1	ab 100	ab 1000
Coloured	104 - 164	15,18	14,59	14,02



BELLA+CANVAS



CV3200Y | 3200Y **Youth 3/4 Sleeve Baseball Tee**

52% Baumwolle / 48% Polyester (Triblend Farben: 50% Polyester / 25% Baumwolle / 25% Viskose)

S (6-8 Jahre), M (10-12 Jahre), L (14-16 Jahre)

130 g/m²

Canvas

WHITE/BLACK | WHITE/DENIM | WHITE/RED

52% gekämmte und ringgesponnene Baumwolle / 48% Polyester; Triblend-Farben: 50% Polyester / 25% gekämmte und ringgesponnene Baumwolle / 25% Viskose | Mit Seitennaht | Raglan-Ärmel und Halsbündchen farblich abgesetzt

Farbe	Größen	1	ab 72	ab 720
Coloured	S- L	12,16	10,54	10,26

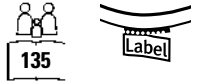
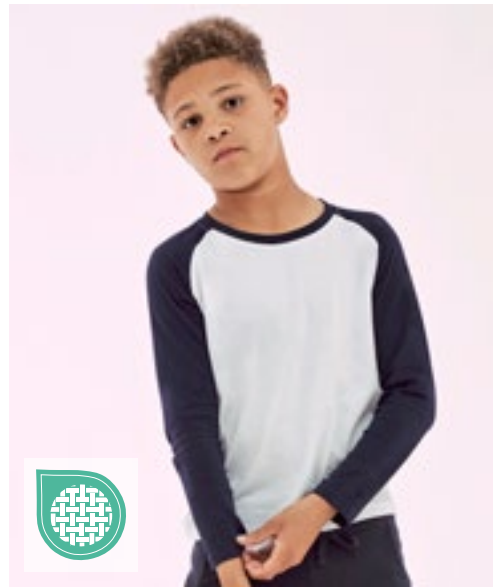

SM271 | SM271 **Kids' Long Sleeved Baseball T**

100% Baumwolle

5/6 (116), 7/8 (128), 9/10 (140), 11/12 (152) Jahre

140 g/m²

SF Minni

WHITE/OXFORD NAVY | WHITE/RED

Entfernbares SF (Skinnifit) Label | Kontrastfarbene Raglan-Ärmel und Ripp-Rundhalsausschnitt mit Nackenband | Langer Schnitt mit geformten Seitennähten | Runder Saum mit Doppelnäht | Unisex

Farbe	Größen	1	ab 72	ab 720
Coloured	5-6 years - 11-12 years	12,50	10,28	9,85



SOL'S
the fair spirit



L03101 | 03101 **Kids' Long Sleeve Striped T-Shirt Matelot**

100% Baumwolle

4 (96/104), 6 (106/116), 8 (118/128), 10 (130/140), 12 (142/152) Jahre

160 g/m²

SOL'S

FRENCH NAVY/WHITE | WHITE/NAVY

160 Jersey | 100 % gekämmte Ringspun-Baumwolle | Enzymbehandlung für besondere Weichheit | Rundhalsausschnitts | Geschnitten und genäht | Platzierte Streifen

Farbe	Größen	1	ab 50	ab 500
Coloured	4 years - 12 years	22,47	18,30	17,54



mantis kids



MK84 | HM84/MK84 **Kids' Breton T**

100% Baumwolle

2/3, 4/5, 6/7, 8/9, 10/12, 12+ Jahre

200 g/m²

Mantis Kids

WHITE/NAVY

Zertifizierung als Bio-Baumwolle in Arbeit | 16mm x 8mm breite garngefärbte Streifen | Seitenschlitze | Länger geschnittener Rücken | Weiche und dehnbare Qualität | Tear Away Label

Farbe	Größen	1	ab 50	ab 500
White/Navy	2-3 years - 6-7 years	18,42	16,64	15,64
White/Navy	8-9 years - 12+	22,25	20,11	18,90

Mehr Artikel sind online verfügbar.

KINDERBEKLEIDUNG (POLOSHIRTS)



S510K | ST3200 Kids' Polo

100% Baumwolle (Grey Heather: 85% Baumwolle / 15% Viskose)
XS (110/116), S (122/128), M (134/140), L (146/152), XL (158/164)
170 g/m²

Stedman®

BLACK OPAL	BRIGHT ROYAL	GREY HEATHER	NAVY BLUE
SCARLET RED	WHITE		

Ringspinn-Baumwolle | Single-Jersey (Piqué-Look) | Nackenband | Zwei Ton-in-Ton-Knöpfe | Ohne Ärmelbündchen | Seitennähte | Waschbar bis 40 °C

Farbe	Größen	1	ab 48	ab 480
White	XS - XL	12,85	11,23	10,52
Coloured	XS - XL	14,88	13,02	12,19

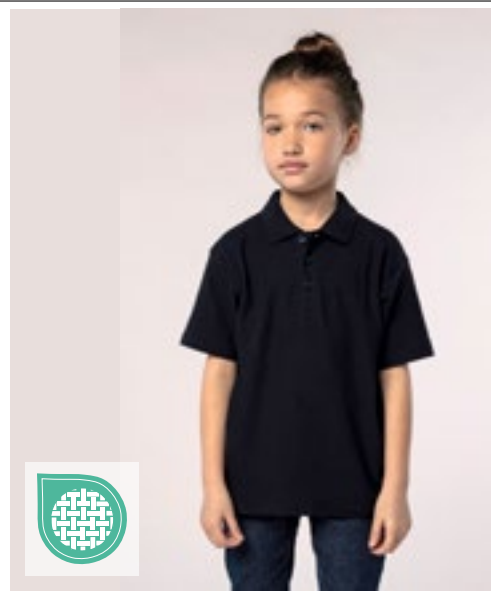

L512K | 11344 Kids' Summer Polo II

100% Baumwolle
4 (96/104), 6 (106/116), 8 (118/128), 10 (130/140), 12 (142/152) Jahre
170 g/m²

SOL'S

ATOLL BLUE	GOLD	KELLY GREEN	NAVY
ORANGE	PINK	RED	ROYAL BLUE 241
SKY BLUE	WHITE		

Gekämmte Ringspun-Baumwolle | Knopfleiste mit drei gleichfarbigen Knöpfen | Verstärktes Nackenband, verstärkte Knopfleiste | Gerader Abschluss unten mit Seitenschlitzen | Gerippter Kragen

Farbe	Größen	1	ab 50	ab 500
White	4 years - 12 years	10,66	9,12	8,64
Coloured	4 years - 12 years	12,95	11,04	10,50



JN070K | JN070K Junior Classic Polo

100% Baumwolle
XS (98/104), S (110/116), M (122/128), L (134/140), XL (146/152), XXL (158/164)
195 g/m²

James&Nicholson

ACID YELLOW	AQUA	AUBERGINE
BLACK	BROWN	DARK ORANGE
DARK ROYAL	FERN GREEN	GOLD YELLOW
GRAPHITE (SOLID)	GRENADINE	GREY HEATHER
IRISH GREEN	LIGHT BLUE	LIGHT YELLOW
LILAC	LIME GREEN	MINT
NAVY	OLIVE	ORANGE
PACIFIC	PETROL	PURPLE
RED	ROSE	ROYAL
SIGNAL RED	SKY BLUE	STONE
TOMATO	TURQUOISE	WHITE
WINE	YELLOW	

Hochwertiges Poloheemd mit Arm Bündchen | Sehr feine Piqué-Qualität | Gekämmte, ringgesponnene Baumwolle | Sportlicher Schnitt mit Seitenschlitzen | Gestrickter Polokragen und Arm Bündchen | Doppelnähte an Schultern und Armausschnitt | 2 Knöpfe Ton in Ton

Farbe	Größen	1	ab 50	ab 500
White	XS - XXL	15,11	14,16	13,80
Coloured	XS - XXL	17,26	16,18	15,71



**BEST
SELLER**



B&C
BE INSPIRED



BCPK486 | PK486 **Kids' Polo Safran**

100% Baumwolle
5/6 (110/116), 7/8 (122/128), 9/11 (134/146), 12/14 (152/164) Jahre
180 g/m²

B&C

BLACK	NAVY	RED	ROYAL BLUE
WHITE			

100% einlaufvorbehandelte, gekämmte, ringgesponnene Baumwolle | Kragen und Bündchen in 1x1 Ripp-Strick | Verstärkte 2-Knopfleiste mit fixierbarem Einlagenstoff | Farblich abgestimmte Knöpfe | Necktape | Seitennähte | B&C Collection ist Mitglied der Fair Wear Foundation

Farbe	Größen	1	ab 50	ab 500
Coloured	5/6- 12/14	15,68	14,02	12,50



SOL'S
the fair spirit



L02948 | 02948 **Kids' Perfect Polo**

100% Baumwolle (Grey Melange: 85% Baumwolle / 15% Viskose)
4 (96/104), 6 (106/116), 8 (118/128), 10 (130/140), 12 (142/152) Jahre
180 g/m²

SOL'S

BLACK	FRENCH NAVY	GREY MELANGE	KELLY GREEN
RED	ROYAL BLUE 241	WHITE	

Piqué 180; 100% gekämmte Ringspun-Baumwolle | 1x1 Ripp-Strick-Kragen und Bündchen | Nackenband | Kurzen Ärmel | Knopfleiste mit zwei farblich abgestimmten Knöpfen | Geschnitten und genäht | Abreißetikett

Farbe	Größen	1	ab 50	ab 500
White	4 years - 12 years	14,02	11,88	11,09
Coloured	4 years - 12 years	15,18	12,85	12,02



ROLY



RY6638K | PO6638 **Kids' Star Poloshirt**

100% Baumwolle
1/2, 3/4, 5/6, 7/8, 9/10, 11/12 Jahre
200 g/m²

Roly

NAVY BLUE 55	RED 60	ROYAL BLUE 05	SKY BLUE 10
TROPICAL GREEN 216	WHITE 01	YELLOW 03	

100% Baumwoll-Piqué | Kurzarm | 3-Knopfleiste mit Knöpfen Ton-in-Ton | Nackenband | Ripp-Strick-Kragen und Ärmelbündchen | Seitennähte und Seitenschlitze | Herausreißbares Label

Farbe	Größen	1	ab 50	ab 500
White 01	1-2 years - 11-12 years	9,45	8,45	8,14
Coloured	1-2 years - 11-12 years	10,33	9,23	8,88



GILDAN



G8800K | 8800B **DryBlend® Youth Polo**

50% Baumwolle / 50% Polyester
S (116/128), M (140/152), L (164), XL (176)
203 g/m² (White: 193 g/m²)

Gildan

BLACK	NAVY	PURPLE	RED
ROYAL	SPORT GREY (HEATHER)	WHITE	

Mittelschweres Material mit DryBlend®-Technologie | Gerippter Kragen und Bündchen | Sauber gearbeitete Knopfleiste mit farblich abgestimmten Knöpfen | Klassischer Schnitt, ohne Seitennähte | Leistungsstarkes Abreißetikett | CPSIA Tracking Label

Farbe	Größen	1	ab 36	ab 360
White	S - XL	10,64	8,35	7,81
Coloured	S - XL	12,78	10,00	9,40

Mehr Artikel sind online verfügbar.

KINDERBEKLEIDUNG (POLOSHIRTS)



Z539K | R-539B-0 **Kids' Classic Polycotton Polo**

65% Polyester / 35% Baumwolle
90 (XS), 104 (S), 116 (M), 128 (L), 140 (XL), 152 (XXL)
215 g/m² (White: 210 g/m²)

Russell

BLACK	BOTTLE GREEN	BRIGHT RED	BRIGHT ROYAL
BURGUNDY	CLASSIC RED	FRENCH NAVY	LIGHT OXFORD (HEATHER)
PURE GOLD	PURPLE	SKY	WHITE
YELLOW			

Ringgesponnene Baumwolle | Feiner Piquéstoff, hervorragend für die Veredelung geeignet | 2-Knopfleiste mit farblich abgestimmten Knöpfen | Nackenband | Einzigartige Doppelgarn-Konstruktion | Ersatzknopf in der Seitennaht | Verstärkte Schulternaht | Doppelnah am Bund | Namens-Etikett

Farbe	Größen	1	ab 36	ab 360
Coloured	90 - 152	18,71	16,85	15,71



F502K | 63-417-0 **Kids' 65/35 Polo**

65% Polyester / 35% Baumwolle
104, 116, 128, 140, 152, 164
180 g/m² (White: 170 g/m²)

Fruit of the Loom

BLACK	BOTTLE GREEN	BURGUNDY	DEEP NAVY
HEATHER GREEN	HEATHER GREY	HEATHER RED	LIGHT PINK
NAVY	PURPLE	RED	ROYAL BLUE
SKY BLUE	SUNFLOWER	WHITE	

2-Knopfleiste mit gleichfarbigen Knöpfen | Verstärkte Schulternaht und Nackenband | Waschbar bis 60 °C

Farbe	Größen	1	ab 36	ab 360
White	104 - 164	11,45	10,14	9,12
Coloured	104 - 164	13,04	11,57	10,38



F504K | 63-201-0 **Kids' Long Sleeve 65/35 Polo**

65% Polyester / 35% Baumwolle
104, 116, 128, 140, 152, 164
180 g/m² (White: 170 g/m²)

Fruit of the Loom

BLACK	DARK HEATHER GREY	DEEP NAVY
HEATHER GREY	RED	ROYAL BLUE
SKY BLUE	WHITE	

Waschbar bis 60 °C | 2-Knopfleiste mit gleichfarbigen Knöpfen | Armabschluss mit Baumwolle/Elasthan Ripp

Farbe	Größen	1	ab 36	ab 360
Coloured	104 - 164	14,52	12,85	11,54



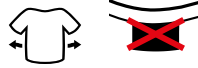

SM530 | SM530 Kids' Sustainable Fashion Curved Hem Sweat

60% Baumwolle / 40% Polyester
7/8, 9/10, 11/12 Jahre
260 g/m²

SF Minni

BLACK	HEATHER GREY	KHAKI	LIGHT STONE
STONE BLUE			

Regenerierte Baumwolle / recyceltes Polyester | Unisex-Sweat mit relaxter Passform | Eingesetzte Ärmel mit überschnittenen Schultern | Droptail-Saum – vorne geschwungen, hinten länger | Rippmaterial an Bündchen und Rundhalsausschnitt | Nackenbesatz und band in Single-Jersey-Qualität | Ton-in-Ton-Steppnähte | Passend zur nachhaltigen SF-Modellkollektion | Ohne Branding für einfaches Rebranding | Wiederverwertbare, verschleißbare Beutel – zu 100% aus recyceltem Kunststoff

Farbe	Größen	1	ab 36	ab 360
Black	7-8 years - 11-12 years	28,39	23,35	22,42
Coloured	7-8 years - 11-12 years	30,39	24,97	23,99

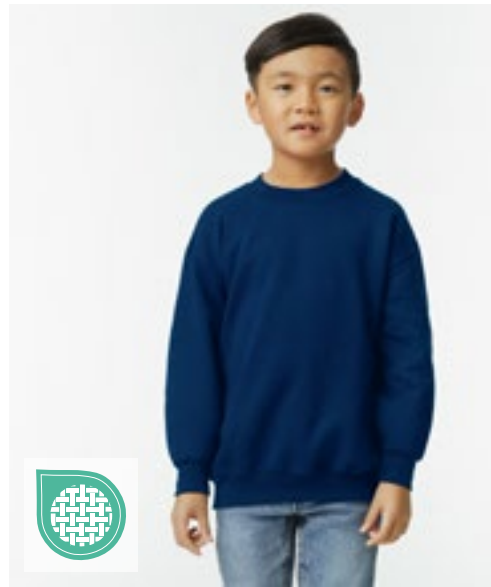

G18000K | 18000B Heavy Blend™ Youth Crewneck Sweatshirt

50% Baumwolle / 50% Polyester
XS (104/110), S (116/128), M (140/152), L (164), XL (176)
271 g/m² (White: 257 g/m²)

Gildan

BLACK	DARK HEATHER	FOREST GREEN	MAROON
NAVY	RED	ROYAL	SPORT GREY (HEATHER)
WHITE			

Schweres Mischgewebe | Luftgekämmtes MVS-Garn für weniger Pilling | 2-fädiges, mittelschweres Fleece | 1x1-Ripp mit Elasthan für mehr Stretch und Stabilität | Klassischer Schnitt, ohne Seitennähte | Leistungsstarkes Abreißetikett | CPSIA Tracking Label

Farbe	Größen	1	ab 36	ab 360
White	XS - XL	16,92	13,78	12,95
Coloured	XS - XL	18,47	15,04	14,07

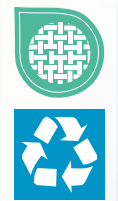

L04239K | 04239 Kids Sweatshirt Columbia

80% Baumwolle / 20% Polyester
4 (96/104), 6 (106/116), 8 (118/128), 10 (130/140), 12 (142/152), 14 (154/164) Jahre
280 g/m²

SOL'S

BLACK	BLUE	BRIGHT RED	CREAMY PINK
FRENCH NAVY	GREY MELANGE	KELLY GREEN	LIGHT YELLOW
ROYAL BLUE 241	WHITE		

Recyceltes Polyester | Rundhalsausschnitts | Eingesetzte Ärmel | Geschnitten und genäht | 1x1-Ripp an Bündchen, Kragen und Saum | Jersey-Halbmond und Nackenband im Kragen | Bequeme Passform

Farbe	Größen	1	ab 25	ab 250
Coloured	4 years - 14 years	19,23	16,30	15,23



BCWK680 | WK680 Kids' Set In Sweat

80% Baumwolle / 20% Polyester
3/4 (98/104), 5/6 (110/116), 7/8 (122/128), 9/11 (134/146), 12/14 (152/164) Jahre
280 g/m²

B&C

BLACK	HEATHER GREY	NAVY	RED
ROYAL BLUE	WHITE		

80% ringgesponnene, gekämmte Baumwolle / 20% Polyester | Perfect Sweat Technology: Qualitätsgewebe für optimale Bedruckbarkeit, Tragekomfort und Strapazierfähigkeit | Kragen, Ärmelbund und Bund unten in 1x1 Ripp-Strick mit Elasthan | Zeitgemäßer Schnitt, Seitennähte | B&C Collection ist Mitglied der Fair Wear Foundation

Farbe	Größen	1	ab 30	ab 300
Coloured	3/4 - 12/14	23,13	20,59	19,09

KINDERBEKLEIDUNG (SWEATSHIRTS & SWEATJACKEN)



F304K | 62-033-0 **Kids' Premium Raglan Sweat**

70% Baumwolle / 30% Polyester

104, 116, 128, 140, 152, 164

280 g/m² (Heather Grey: 260 g/m²)

Fruit of the Loom

BLACK	BOTTLE GREEN	BURGUNDY	DEEP NAVY
HEATHER GREY	NAVY	RED	ROYAL BLUE

Single-Jersey Nackenband | Bündchen aus Baumwolle/Elasthan Ripp

F304NK | 62-039-0 **Kids' Classic Raglan Sweat**

80% Baumwolle / 20% Polyester (Heather Green, Heather Navy, Heather Red, Heather Royal: 60% Baumwolle / 40% Polyester)

104, 116, 128, 140, 152, 164

280 g/m² (Heather Grey: 260 g/m²)

Fruit of the Loom

BLACK	BOTTLE GREEN	BURGUNDY	DEEP NAVY
HEATHER GREY	NAVY	PURPLE	RED
ROYAL BLUE	SUNFLOWER		

Single-Jersey Nackenband | Bündchen aus Baumwolle/Lycra® Ripp

Farbe	Größen	1	ab 36	ab 360
Coloured	104 - 164	19,16	16,97	15,23

Farbe	Größen	1	ab 36	ab 360
Coloured	104 - 164	15,33	13,57	12,19

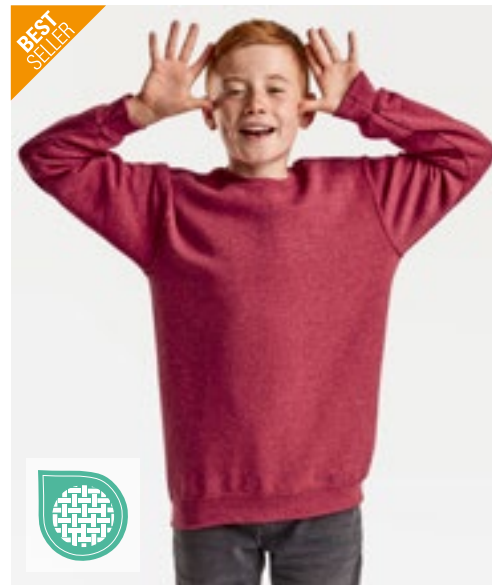
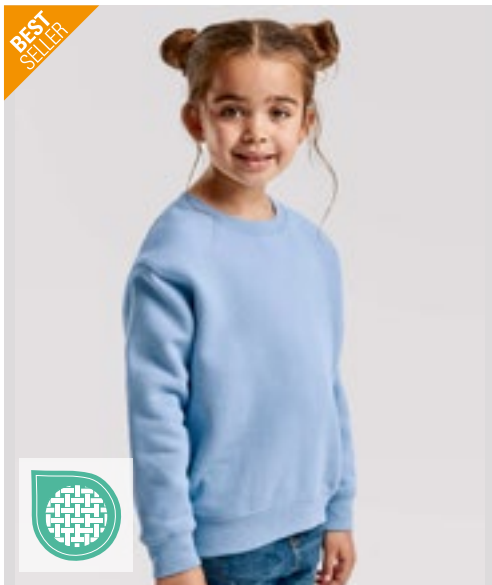

F324K | 62-031-0 **Kids' Premium Set-In Sweat**

70% Baumwolle / 30% Polyester

104, 116, 128, 140, 152, 164

280 g/m² (White, Heather Grey: 260 g/m²)

Fruit of the Loom

BLACK	BOTTLE GREEN	BURGUNDY	DEEP NAVY
HEATHER GREY	NAVY	RED	ROYAL BLUE
SKY BLUE	SUNFLOWER	WHITE	

Single-Jersey Nackenband | Bündchen aus Baumwolle/Elasthan Ripp

F324NK | 62-041-0 **Kids' Classic Set-In Sweat**

80% Baumwolle / 20% Polyester (Heather Royal, Heather Green, Heather Navy, Heather Red: 60% Baumwolle / 40% Polyester)

104, 116, 128, 140, 152, 164

280 g/m² (White, Heather Grey: 260 g/m²)

Fruit of the Loom

BLACK	BOTTLE GREEN	BURGUNDY	DEEP NAVY
HEATHER GREY	NAVY	RED	ROYAL BLUE
SKY BLUE	SUNFLOWER	WHITE	

Single-Jersey Nackenband | Bündchen aus Baumwolle/Lycra® Ripp

Farbe	Größen	1	ab 36	ab 360
White	104 - 164	14,02	12,42	11,14
Coloured	104 - 164	19,16	16,97	15,23

Farbe	Größen	1	ab 36	ab 360
White	104 - 164	14,02	12,42	11,14
Coloured	104 - 164	15,33	13,57	12,19

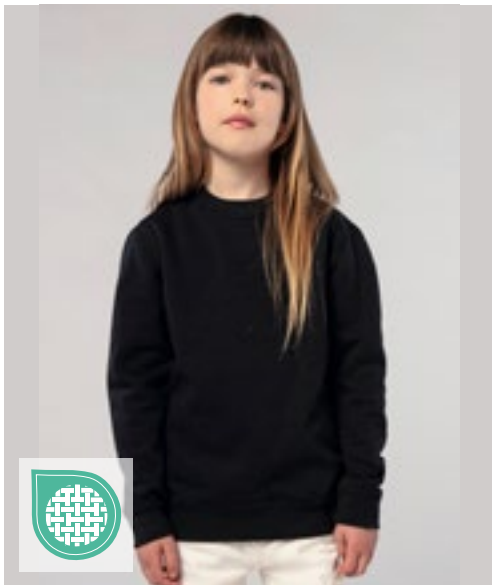

SOL'S
the fair spirit



L311K | 13249 **Kids' Sweatshirt New Supreme**

50% Baumwolle / 50% Polyester

4 (96/104), 6 (106/116), 8 (118/128), 10 (130/140), 12 (142/152) Jahre

280 g/m²

SOL'S

BLACK	GREY MELANGE	KELLY GREEN	NAVY
ORANGE	RED	ROYAL BLUE 241	

Ringgesponnene Baumwolle | Verstärkendes Nackenband | Elasthan-Ripp-Bündchen, -Kragen und -Saum | Angeraute Fleece-Innenseite

Farbe	Größen	1	ab 25	ab 250
Coloured	4 years - 12 years	14,76	12,50	11,69



BEST SELLER

JustHoods
AWDis



JH030K | JH030J **Kids' AWDIs Sweat**

80% Baumwolle / 20% Polyester (Charcoal (Heather): 52% Baumwolle / 48% Polyester), (Heather Grey: 75% Baumwolle / 25% Polyester)

1/2 (XXS), 3/4 (XS), 5/6 (S), 7/8 (M), 9/11 (L), 12/13 (XL) Jahre

280 g/m²

Just Hoods

ARCTIC WHITE	BABY PINK	BOTTLE GREEN	BURGUNDY
CHARCOAL (HEATHER)	DEEP BLACK	DESERT SAND	DIGITAL LAVENDER
DUSTY GREEN	DUSTY PINK	FIRE RED	HEATHER GREY
HOT PINK	JET BLACK	KELLY GREEN	LIME GREEN
MUSTARD	NEW FRENCH NAVY	OXFORD NAVY	PEPPERMINT
PURPLE	ROYAL BLUE	SAPPHIRE BLUE	SKY BLUE
STORM GREY (SOLID)	SUN YELLOW		

Ringspinn-Baumwolle | Sweater mit Rundhalsausschnitt | Eingesetzte Ärmel | Nackenband | Modische Passform | Weiches Baumwollgewebe sorgt für eine ideale Druckoberfläche | Gebürstetes Innenvlies | Einfaches Abreißetikett | Doppelnaht-Details | Kragen, Ärmelbündchen und Saum gerippt | Worldwide Responsible Accredited Production (WRAP)-zertifizierte Produktion

Farbe	Größen	1	ab 36	ab 360
Coloured	1/2 - 12/13	18,54	15,35	14,64



SM515 | SM515 **Kids' Cropped Slounge Sweat**

80% Baumwolle / 20% Polyester (Heather Grey: 70% Baumwolle / 30% Polyester)

5/6, 7/8, 9/10, 11/12, 13 Jahre

280 g/m²

SF Minni

BLACK	HEATHER GREY
-------	--------------

Angerautes Fleece-Material | Übergroßer, kurz geschnittener Sweater mit unveräbertem Saum | Eingesetzte Ärmel mit überschnittenen Schultern | Halsausschnitt und Bündchen doppelt gerippt | Nackenband in Single-Jersey-Qualität | Herausreißbares Label

Farbe	Größen	1	ab 36	ab 360
Coloured	5-6 years - 13 years	24,11	19,83	19,04



mantis kids



MK05 | MK05 **Kids' Essential Sweatshirt**

80% Baumwolle / 20% Polyester

2/3, 4/5, 6/7, 8/9, 10/12, 12+ Jahre

280 g/m²

Mantis Kids

BLACK	HEATHER GREY MELANGE	NATURAL	NAVY
-------	----------------------	---------	------

Zertifizierung als Bio-Baumwolle in Arbeit, ringgesponnen und gekämmt / Recyceltes Polyester (rPET) | Gebürstetes Fleece | Eingesetzte Ärmel | Ripp-Strick an Kragen, Bündchen und Saum | Farblich angepasstes Fischgrät-Nackenband | Bedruckbarer Einsatz im Nacken | Abreißbares Größenetikett | Pflegetikett mit QR-Code zur Rückverfolgung der Lieferkette und Prüfung der positiven Auswirkungen des Kaufs von Biomaterialien | Pflegetikett aus Bio-Baumwolle

Farbe	Größen	1	ab 20	ab 200
Coloured	2-3 years - 12+	24,89	22,49	21,13
Heather Grey Melange	2-3 years - 12+	26,32	23,78	22,35

Mehr Artikel sind online verfügbar.

KINDERBEKLEIDUNG (SWEATSHIRTS & SWEATJACKEN)



Z271K | R-271B-0 **Kids' Authentic Raglan Sweat**

Außen: 100% Baumwolle, Innen: 80% Baumwolle / 20% Polyester
104 (S), 116 (M), 128 (L), 140 (XL), 152 (XXL), 164 (3XL)

Russell

BLACK	BOTTLE GREEN	BRIGHT ROYAL	BURGUNDY
CLASSIC RED	FRENCH NAVY		

Gerader Schnitt | Feine 100%ige Baumwolloberfläche | Nackenband in Fischgrät-Optik | Raglan-Ärmel | Saum und Bündchen weiter geschnitten und mit Elasthan | Decknähte an Armausschnitten, Bündchen und Saum | Seitennähte für optimale Passform | Angerauter Fleece-Stoff | 1x1 Ripp-Bund und -Bündchen mit Elasthan

Farbe	Größen	1	ab 24	ab 240
Coloured	104 - 164	23,56	21,23	19,80



NE33001 | O33001 **Kids' Sweatshirt**

100% Baumwolle
92/98, 104/110, 116/122, 128/134, 140/146, 152/158
300 g/m²

Neutral

BLACK	NAVY	RED	SPORT GREY
-------	------	-----	------------

Fairtrade-zertifizierte Baumwolle | Zertifizierte, gekämmte Bio-Baumwolle | Fleece mit gebürsteter Rückseite | Rundhalsausschnitt | Raglan-Ärmel | Ripp-Bündchen an Ärmeln und Saum

Farbe	Größen	1	ab 50 (140/146 ab 30)	ab 500 (140/146 ab 300)
Coloured	92/98 - 128/134	36,03	30,87	29,61
Coloured	140/146 - 152/158	36,03	30,87	29,61



Z762K | R-762B-0 **Kids' Classic Sweatshirt**

50% Baumwolle / 50% Polyester (Light Oxford: 53% Polyester / 47% Baumwolle)
90 (XS), 104 (S), 116 (M), 128 (L), 140 (XL), 152 (XXL)

295 g/m²

Russell

BLACK	BOTTLE GREEN	BRIGHT RED	BRIGHT ROYAL
BURGUNDY	CLASSIC RED	FRENCH NAVY	LIGHT OXFORD (HEATHER)
PURPLE	SKY	WINTER EMERALD	

Gekämmte, ringgesponnene Baumwolle | Innen angeraut | Fleckenabweisende SpotShield™ -Beschichtung zum Schutz des Materials | Schlauchwaren-Ausführung für hohe Formbeständigkeit | Gerippte Einfassung mit Elasthan an Bund und Ärmelbündchen | Nackenband in Fischgrät-Optik | Namens-Etikett

Farbe	Größen	1	ab 36	ab 360
Coloured	90 - 152	21,30	19,18	17,90



F430K | 62-009-0 **Kids' Lightweight Hooded Sweat**

80% Baumwolle / 20% Polyester
116, 128, 140, 152, 164
240 g/m²

Fruit of the Loom

BLACK	DEEP NAVY	HEATHER GREY	RED
ROYAL BLUE	WHITE		

Lightweight Sweat-Material, unbrushed | Raglan-Ärmel | Kapuze ohne Kordel, entsprechend der europäischen Richtlinien für Kinderbekleidung | Kängurutasche vorne | Bündchen aus Baumwolle/Lycra® Ripp

Farbe	Größen	1	ab 24	ab 240
Coloured	116 - 164	20,49	18,16	16,30



BY113 | BY113 Girls Cropped Sweat Hoody

65% Baumwolle / 35% Polyester
110/116, 122/128, 134/140, 146/152, 158/164
250 g/m²

Build Your Brand

BLACK HEATHER GREY PINK WHITE

Cropped-Schnitt | Breite Ripp-Bündchen an den Ärmeln und am Saum

Farbe	Größen	1	ab 30	ab 300
Coloured	110/116 - 158/164	25,09	22,49	21,18



NEW



SM531 | SM531 Kids' Sustainable Fashion Hoody

60% Baumwolle / 40% Polyester
7/8, 9/10, 11/12 Jahre
260 g/m²

SF Minni

BLACK HEATHER GREY KHAKI LIGHT STONE
STONE BLUE

Regenerierte Baumwolle / recycelter Polyester | Angerautes Fleece-Material | Lockere Unisex-Passform | Eingesetzte Ärmel | Überschnittener Schultern | Droptail-Saum – vorne geschwungen, hinten länger | Ripp-Bündchen | Nackenband und Kapuzenfutter in Single-Jersey-Qualität | Kängorootasche | Ton-in-Ton-Steppnähte | Kein Marken-Etikett vorhanden | Wiederverwertbare, verschleißbare Beutel – zu 100% aus recyceltem Kunststoff

Farbe	Größen	1	ab 36	ab 360
Black	7-8 years - 11-12 years	30,39	24,97	23,99
Coloured	7-8 years - 11-12 years	31,96	26,28	25,25



GILDAN Heavy Blend



G18500K | 18500B Heavy Blend™ Youth Hooded Sweatshirt

50% Baumwolle / 50% Polyester (Sport Grey: 60% Polyester / 40% Baumwolle)
XS (104/110), S (116/128), M (140/152), L (164), XL (176)
271 g/m² (White: 257 g/m²)

Gildan

BLACK	CAROLINA BLUE	CHARCOAL (SOLID)	DARK HEATHER
FOREST GREEN	GOLD	GRAPHITE HEATHER	HELICONIA
IRISH GREEN	LIGHT PINK	MARDON	NAVY
ORANGE	PURPLE	RED	ROYAL
SPORT GREY (HEATHER)	WHITE		

Schweres Mischgewebe | Luftgekämmtes MVS-Garn für weniger Pilling | 2-fädiger, mittelschwerer Fleecestoff | Doppellagige Kapuze | Beuteltasche | Ripp 1x1 cm mit Elasthan für mehr Stretch und Stabilität | Klassischer Schnitt, ohne Seitennähte | Leistungsstarkes Abreißetikett | CPSIA Tracking Label

Farbe	Größen	1	ab 24	ab 240
Coloured	XS - XL	27,51	22,28	20,97



BEST SELLER



BCWK681 | WK681 Kids' Hooded Sweat

80% Baumwolle / 20% Polyester
3/4 (98/104), 5/6 (110/116), 7/8 (122/128), 9/11 (134/146), 12/14 (152/164) Jahre
280 g/m²

B&C

BLACK	NAVY	REAL GREEN	RED
ROYAL BLUE	SORBET	VERY TURQUOISE	WHITE

80% ringgesponnene, gekämmte Baumwolle / 20% Polyester | Perfect Sweat Technology: Qualitätsgewebe für optimale Bedruckbarkeit, Tragekomfort und Strapazierfähigkeit | Gefütterte Kapuze (ohne Kordelzug) | Ärmelabschlüsse und unterer Saum in 1x1 Ripp mit Elasthan | Kängurutasche mit verstärkten Nähten | Schultern und Armausschnitte mit Flatlock-Steppnähten | Seitennähte | B&C Collection ist Mitglied der Fair Wear Foundation

Farbe	Größen	1	ab 20	ab 200
Coloured	3/4 - 12/14	31,44	28,01	25,92

Mehr Artikel sind online verfügbar.

KINDERBEKLEIDUNG (SWEATSHIRTS & SWEATJACKEN)

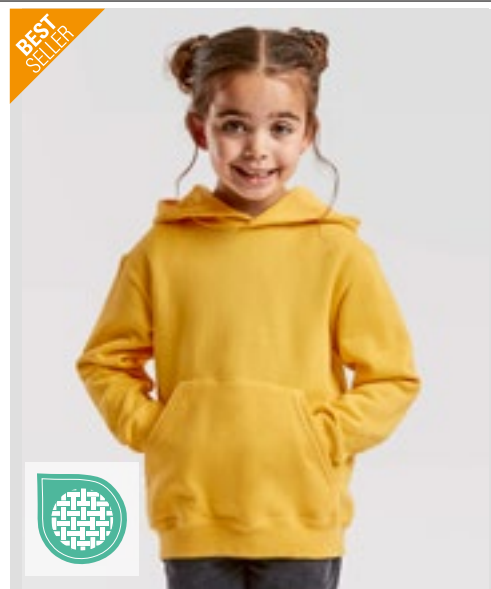

F421K | 62-037-0 **Kids' Premium Hooded Sweat**

70% Baumwolle / 30% Polyester
116, 128, 140, 152, 164
 280 g/m² (White, Heather Grey: 260 g/m²) Fruit of the Loom

BLACK	BOTTLE GREEN	BURGUNDY	DEEP NAVY
HEATHER GREY	KELLY GREEN	LIGHT PINK	RED
ROYAL BLUE	SKY BLUE	SUNFLOWER	WHITE

Single-Jersey Nackenband | Doppelte Kapuze ohne Kordelzug, entsprechend der europäischen Gesetzgebung für Kinderbekleidung | Kängurutasche | Bündchen aus Baumwolle/Elasthan Ripp

Farbe	Größen	1	ab 24	ab 240
Coloured	116 - 164	25,87	22,92	20,59

F421NK | 62-043-0 **Kids' Classic Hooded Sweat**

80% Baumwolle / 20% Polyester (Heather Green, Heather Navy, Heather Red, Heather Royal: 60% Baumwolle / 40% Polyester)
116, 128, 140, 152, 164
 280 g/m² (White, Heather Grey: 260 g/m²) Fruit of the Loom

AZURE BLUE	BLACK	BOTTLE GREEN	BURGUNDY
DEEP NAVY	FUCHSIA	HEATHER GREY	KELLY GREEN
LIGHT PINK	NAVY	PURPLE	RED
ROYAL BLUE	SKY BLUE	SUNFLOWER	WHITE

Doppelte Kapuze ohne Kordelzug, entsprechend der europäischen Richtlinien für Kinderbekleidung | Kängurutasche vorne | Bündchen aus Baumwolle/Lycra® Ripp

Farbe	Größen	1	ab 24	ab 240
Coloured	116 - 164	22,80	20,21	18,14

JustHoods
AWDiS

NEW
Label COLOUR

JH001K | JH001J **Kids' Hoodie**

80% Baumwolle / 20% Polyester (Charcoal (Heather): 52% Baumwolle / 48% Polyester), (Heather Grey: 75% Baumwolle / 25% Polyester), (Black Smoke: 70% Baumwolle / 30% Polyester)
1/2 (XXS), 3/4 (XS), 5/6 (S), 7/8 (M), 9/11 (L), 12/13 (XL) Jahre
 280 g/m² Just Hoods

AIRFORCE BLUE	ARCTIC WHITE	ASH (HEATHER)
BABY PINK	BLACK SMOKE	BOTTLE GREEN
BURGUNDY	CANDYFLOSS PINK	CHARCOAL (HEATHER)
DEEP BLACK	DESERT SAND	DIGITAL LAVENDER
DUSTY GREEN	DUSTY PINK	FIRE RED
FOREST GREEN	HAWAIIAN BLUE	HEATHER GREY
HOT PINK	JADE	JET BLACK
KELLY GREEN	LIME GREEN	NEW FRENCH NAVY
OLIVE GREEN	ORANGE CRUSH	OXFORD NAVY
PEPPERMINT	PLUM	PURPLE
RED HOT CHILLI	ROYAL BLUE	SAPPHIRE BLUE
SKY BLUE	STORM GREY (SOLID)	SUN YELLOW

Doppelnah-Details | Gebürstetes Innenvlies | Doppellagige Kapuze | Gerippte Bündchen und Saum | Keine Zugbänder in Kapuze - entspricht den EU-Vorschriften | Kängurutasche | Einfaches Abreißetikett | Weiches Baumwollgewebe sorgt für eine ideale Druckoberfläche

Farbe	Größen	1	ab 24	ab 240
Coloured	1/2 - 12/13	24,30	20,11	19,18





JustHoods
AWDiS



JH004K | JH004J Kids' Electric Hoodie

85% Polyester / 15% Baumwolle
3/4 (XS), 5/6 (S), 7/8 (M), 9/11 (L), 12/13 (XL) Jahre
280 g/m²

Just Hoods

ELECTRIC GREEN	ELECTRIC ORANGE	ELECTRIC PINK	ELECTRIC YELLOW
----------------	-----------------	---------------	-----------------

Ringgesponnene Baumwolle | Leuchtende, auffällige Farben | Keine Zugbänder in Kapuze - entspricht den EU-Vorschriften | Doppelnah-Details | Gebürstetes Innenvlies | Kängurutasche | Gerippte Bündchen und Saum | Worldwide Responsible Accredited Production (WRAP)-zertifizierte Produktion | Leicht heraustrennbares Etikett zum einfachen Umlabeln

Farbe	Größen	1	ab 24	ab 240
Coloured	3/4 - 12/13	27,18	22,49	21,44



JustHoods
AWDiS

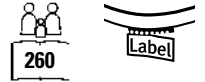

JH201K | JH201J Kids' Organic Hoodie

80% Baumwolle / 20% Polyester (Heather Grey: 75% Baumwolle / 25% Polyester)
1/2 (XXS), 3/4 (XS), 5/6 (S), 7/8 (M), 9/11 (L), 12/13 (XL) Jahre
280 g/m²

Just Hoods

ARCTIC WHITE	BABY PINK	BURGUNDY	DEEP BLACK
FIRE RED	HEATHER GREY	NEW FRENCH NAVY	ROYAL BLUE

Bio-Baumwolle / recyceltes Polyester | Zwillingnadelstich-Detail | Doppellagige Kapuze | Keine Zugbänder in Kapuze - entspricht den EU-Vorschriften | Kängurutasche | Gerippte Ärmelabschlüsse und Saum | Gebürstetes Innenvlies | Weiches Baumwollgewebe sorgt für eine ideale Druckoberfläche | Einfaches Abreißetikett

Farbe	Größen	1	ab 24	ab 240
Coloured	1/2 - 12/13	32,94	27,25	25,99



BEST SELLER

JustHoods
AWDiS



JH003K | JH003J Kids' Varsity Hoodie

80% Baumwolle / 20% Polyester (Charcoal (Heather): 52% Baumwolle / 48% Polyester), (Heather Grey: 75% Baumwolle / 25% Polyester)
3/4 (XS), 5/6 (S), 7/8 (M), 9/11 (L), 12/13 (XL) Jahre
280 g/m²

Just Hoods

BABY PINK/ARCTIC WHITE	BURGUNDY/GOLD
FIRE RED/JET BLACK	FOREST GREEN/GOLD
HEATHER GREY/FIRE RED	HEATHER GREY/FRENCH NAVY
HOT PINK/FRENCH NAVY	JET BLACK/FIRE RED
JET BLACK/GOLD	JET BLACK/HEATHER GREY
JET BLACK/HOT PINK	JET BLACK/ORANGE CRUSH
NEW FRENCH NAVY/FIRE RED	NEW FRENCH NAVY/HEATHER GREY
NEW FRENCH NAVY/SKY BLUE	PURPLE/SUN YELLOW
SAPPHIRE BLUE/HEATHER GREY	

Doppelnah-Details | Gebürstetes Innenvlies | Kängurutasche | Doppellagige Kapuze mit kontrastfarbener Innenseite | Keine Zugbänder in Kapuze - entspricht den EU-Vorschriften | Gerippte Bündchen und Saum | Worldwide Responsible Accredited Production (WRAP)-zertifizierte Produktion | Einfaches Abreißetikett | Weiches Baumwollgewebe sorgt für eine ideale Druckoberfläche

Farbe	Größen	1	ab 24	ab 240
Coloured	3/4 - 12/13	27,18	22,49	21,44

Mehr Artikel sind online verfügbar.

KINDERBEKLEIDUNG (SWEATSHIRTS & SWEATJACKEN)



L03576 | 03576 **Kids' Stellar Sweatshirt**

80% Baumwolle / 20% Polyester (Grey Melange: 75% Baumwolle / 20% Polyester / 5% Viskose)

4 (96/104), 6 (106/116), 8 (118/128), 10 (130/140), 12 (142/152) Jahre
280 g/m²

SOL'S

BLACK	BLUE	BURNT ORANGE	FRENCH NAVY
GREY MELANGE	PALE PINK	RED	WHITE

Fleece 280 | 80% Bio-Baumwolle / 20% recycelter Polyester | 3-Faden-Garn | Innen gebürstet | Obermaterial: 100% Baumwolle, Ripp-Stoff: 97% Bio-Baumwolle / 3% Elasthan | Bio-Hoodie | Seitennaht | Überkreuzter Kragen | Kangorootasche | Raglan-Ärmel | Halbmond im Nackenbereich | Jersey Nackenband | Kapuze mit Jersey-Innenfutter | 2 x 2 gerippte Ärmelabschlüsse und Saum | Kein Label

Farbe	Größen	1	ab 25	ab 250
Coloured	4 years - 12 years	31,80	26,94	25,18

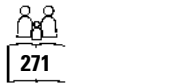

L325K | 13255 **Kids' Hooded Sweat Slam**

50% Baumwolle / 50% Polyester
4 (96/104), 6 (106/116), 8 (118/128), 10 (130/140), 12 (142/152) Jahre
280 g/m²

SOL'S

BLACK	GREY MELANGE	KELLY GREEN	NAVY
ORANGE	RED	SKY BLUE	WHITE

Ringgesponnene Baumwolle | Elasthan Feinripp | Eingesetzte Ärmel | Geschnitten und genäht | Kängurutaschen | Gefütterte Kapuze ohne Kordel

Farbe	Größen	1	ab 20	ab 200
Coloured	4 years - 12 years	31,18	26,42	24,70

NEW



L04238K | 04238 **Kids Hoodie Condor**

80% Baumwolle / 20% Polyester
4 (96/104), 6 (106/116), 8 (118/128), 10 (130/140), 12 (142/152), 14 (154/164) Jahre
280 g/m²

SOL'S

BLACK	BLUE	BRIGHT RED	CREAMY PINK
FRENCH NAVY	GREY MELANGE	KELLY GREEN	LIGHT YELLOW
ROYAL BLUE 241	WHITE		

Recyceltes Polyester | Eingesetzte Ärmel | Geschnitten und genäht | 1x1-Ripp an Bündchen und Saum | Kangorootasche | Kapuze mit Futter | Jersey-Halbmond und Nackenband im Kragen | Bequeme Passform

Farbe	Größen	1	ab 25	ab 250
Coloured	4 years - 14 years	25,56	21,66	20,25

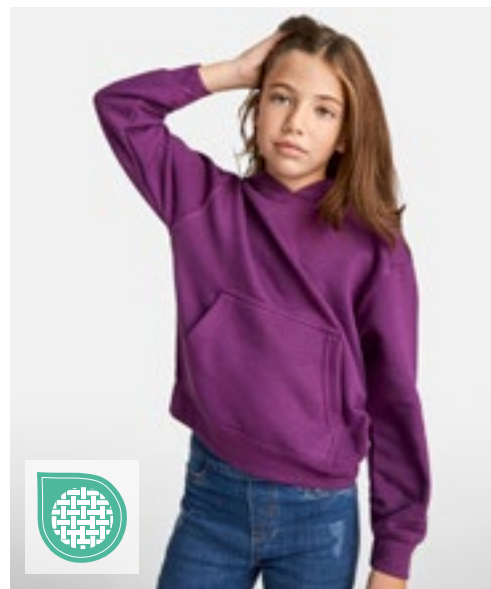

RY1087K | SU1087 **Kids' Capucha Hooded Sweatshirt**

50% Baumwolle / 50% Polyester (Heather Grey: 55% Baumwolle / 40% Polyester / 5% Viskose)
3/4, 5/6, 7/8, 9/10, 11/12 Jahre
280 g/m²

Roly

BLACK 02	HEATHER GREY 58	LIGHT PINK 48	NAVY BLUE 55
PURPLE 71	RED 60	ROSETTE 78	ROYAL BLUE 05
TURQUOISE 12	WHITE 01		

Innen angeraut | Kapuzensweat mit Kängurutasche | Ohne Kordelzug | 1x1 Ripp-Strick mit Elasthan an Ärmelbündchen und Saum | Herausreißbares Label

Farbe	Größen	1	ab 30	ab 300
Coloured	3-4 years - 11-12 years	20,68	18,52	17,80



**mantis
kids**



MK04 | MK04 **Kids' Essential Hoodie**

80% Baumwolle / 20% Polyester
2/3, 4/5, 6/7, 8/9, 10/12, 12+ Jahre
280 g/m²

Mantis Kids

BLACK **HEATHER GREY MELANGE** **NATURAL** **NAVY**

Zertifizierung als Bio-Baumwolle in Arbeit, ringgesponnen und gekämmt / Recyceltes Polyester (rPET) | Gebürstetes Fleece | Unisex-Passform | Eingesetzte Ärmel | Doppellagige Kapuze | Farblich angepasstes Fischgrät-Nackenband | Bedruckbarer Einsatz im Nacken | Ripp-Strick an Saum und Ärmelbündchen | Kangorootasche | Abreißbares Größenetikett | Pflegeetikett mit QR-Code zur Rückverfolgung der Lieferkette und Prüfung der positiven Auswirkungen des Kaufs von Biomaterialien | Pflegeetikett aus Bio-Baumwolle

Farbe	Größen	1	ab 20	ab 200
Coloured	2-3 years - 12+	34,13	30,82	28,96
Heather Grey Melange	2-3 years - 12+	35,44	32,01	30,08



TEE JAYS



TJ5102K | 5102B **Junior Power Hoodie**

70% Baumwolle / 30% Polyester
4/6, 8/10, 12/14 Jahre
280 g/m²

Tee Jays

BLACK **DARK GREY (SOLID)** **FOREST GREEN** **HEATHER GREY**
NAVY **RED**

Bio-Baumwolle | Doppelt gefärbt | Elasthan in allen Rippen für bessere Stabilität | Innen gebürstet | Abreißbares Nackenetikett | Waschbar bis 60 °C

Farbe	Größen	1	ab 10	ab 100
Coloured	4/6 - 12/14	42,96	39,41	38,25



JustHoods
RWDs



JH014J | JH014J **Kids' Camo Hoodie**

70% Baumwolle / 30% Polyester
3/4 (XS), 5/6 (S), 7/8 (M), 9/11 (L), 12/13 (XL) Jahre
280 g/m²

Just Hoods

BLACK CAMO **GREEN CAMO**

Zwillingsnadelstich-Detail | Klassisches umfassendes Camouflage-Design | Doppellagige Kapuze | Kängurutasche | Keine Kordelzüge | Gebürstetes Innenvlies | Gerippte Ärmelabschlüsse und Saum | Weiches Baumwollgewebe sorgt für eine ideale Druckoberfläche | Einfaches Abreißetikett

Farbe	Größen	1	ab 24	ab 240
Coloured	3/4 - 12/13	39,53	32,73	31,23



RUSSELL



Z265K | R-265B-0 **Kids' Authentic Hooded Sweat**

Außen: 100% Baumwolle, Innen: 80% Baumwolle / 20% Polyester
104 (S), 116 (M), 128 (L), 140 (XL), 152 (XXL), 164 (3XL)
280 g/m²

Russell

BLACK **BOTTLE GREEN** **BRIGHT ROYAL** **BURGUNDY**
CLASSIC RED **FRENCH NAVY**

Gerader Schnitt | Feine 100%ige Baumwolloberfläche | Nackenband in Fischgrät-Optik | Seitennähte für optimale Passform | Saum und Bündchen weiter geschnitten und mit Elasthan | Decknähte an Armausschnitten, Bündchen und Saum | Keine Zugbänder | Doppellagige Kapuze | Kängurutasche | Angerauter Fleece-Stoff | 1x1 Ripp-Bund und -Bündchen mit Elasthan

Farbe	Größen	1	ab 24	ab 240
Coloured	104 - 164	31,96	28,77	26,85

KINDERBEKLEIDUNG (SWEATSHIRTS & SWEATJACKEN)



Z575NK | R-575B-0 **Kids´ Hooded Sweatshirt**

50% Baumwolle / 50% Polyester (Light Oxford: 53% Polyester / 47% Baumwolle)
 104 (S), 116 (M), 128 (L), 140 (XL), 152 (XXL)
 295 g/m²

Russell

BLACK	BOTTLE GREEN	BRIGHT ROYAL	BURGUNDY
CLASSIC RED	FRENCH NAVY	LIGHT OXFORD (HEATHER)	ORANGE
PURPLE	SKY	YELLOW	

Gekämmte, ringgesponnene Baumwolle | Schultern, Ärmel und Bund in zeitgemäßem Schnitt | Gerader Schnitt | Doppellagige Kapuze | Nackenband in Fischgrätpatik | Kängurutasche mit Bar-Tack Riegeln



BY117 | BY117 **Kids´ Basic Hoody**

65% Baumwolle / 35% Polyester
 110/116, 122/128, 134/140, 146/152, 158/164
 300 g/m²

Build Your Brand

BLACK	DUSK ROSE	HEATHER GREY	NAVY
SOFT SALVIA	SOFT YELLOW	WHITE	

Kapuze | Klassische Ripp-Bündchen an Ärmeln und Saum | Große Kängurutasche auf der Vorderseite

Farbe	Größen	1	ab 24	ab 240
Coloured	104 - 152	28,37	25,54	23,85

Farbe	Größen	1	ab 30	ab 300
Coloured	110/116 - 158/164	29,08	26,06	24,54



BY185 | BY185 **Kids´ Organic Basic Hoody**

100% Baumwolle, Ribbündchen: 65% Polyester / 35% Baumwolle
 110/116, 122/128, 134/140, 146/152, 158/164
 300 g/m²

Build Your Brand

BLACK	HEATHER GREY	NAVY	WHITE
-------	--------------	------	-------

Bio-Baumwolle, innen gebürstet | 2x2 Rib | Regular fit | Kapuze ohne Kordeln | Kängurutasche | Breite Rippbündchen und Saum



NE13101 | O13101 **Kids´ Hoodie**

100% Baumwolle
 92/98, 104/110, 116/122, 128/134, 140/146, 152/158
 300 g/m²

Neutral

BLACK	BORDEAUX	BOTTLE GREEN	DARK HEATHER
GREEN	MILITARY	NAVY	RED
SPORT GREY	WHITE	YELLOW	

Fairtrade-zertifizierte Baumwolle | Gekämmte Bio-Baumwolle | Fleece mit gebürsteter Rückseite | Doppelt gefütterte Kapuze | Kangorootasche | Elasthan-Ripp an Ärmeln und Unterteil

Farbe	Größen	1	ab 50 (140/146 ab 30)	ab 500 (140/146 ab 300)
Coloured	92/98 - 128/134	49,36	42,32	40,58
Coloured	140/146 - 152/158	49,36	42,32	40,58



HRM2005 | 2005 **Kids' Premium Hoody**

70% Baumwolle / 30% Polyester
S (128/7-8), M (134/8-9), L (140/9-10), XL (146/11-12), XXL (152/12-13), 3XL (158/13-14)
 320 g/m²

BLACK	BORDEAUX	DARK GREY	GREY MELANGE
NAVY	RED		

Ringgesponnene und gekämmte Baumwolle / Recycelter Polyester (innen angeraut) | Weiches Mischgewebe | Antipilling und einlaufvorbehandelt, farbecht | Saum, Taschenabschluss und Ärmelbund sind mit hochwertigem 1x1-Rippstrick versehen | Alle Nähte sind durch flache Ziernähte hervorgehoben | Je drei Metallösen im Antik-Look | Breite Ton-in-Ton Kordeln | Ärmel im Raglan-Stil | Label-frei

Farbe	Größen	1	ab 34	ab 340
			(L (140/9-10) ab 30, XXL (140/9-10) ab 24) (152/12-13) ab 24)	(L (140/9-10) ab 300, XXL (152/12-13) ab 240)
Coloured	S (128/7-8) - M (134/8-9)	37,37	35,49	33,63
Coloured	L (140/9-10) - XL (146/11-12)	37,37	35,49	33,63
Coloured	XXL (152/12-13) - 3XL (158/13-14)	37,37	35,49	33,63



JH050K | JH050J **Kids' Zoodie**

80% Baumwolle / 20% Polyester (Heather Grey: 75% Baumwolle / 25% Polyester)
3/4 (XS), 5/6 (S), 7/8 (M), 9/11 (L), 12/13 (XL) Jahre
 280 g/m²

ARCTIC WHITE	BABY PINK	BURGUNDY	DEEP BLACK
DESERT SAND	DIGITAL LAVENDER	FIRE RED	HAWAIIAN BLUE
HEATHER GREY	HOT PINK	JET BLACK	KELLY GREEN
NEW FRENCH NAVY	OXFORD NAVY	PURPLE	ROYAL BLUE
SAPPHIRE BLUE	SUN YELLOW		

Kapuzen-Sweat-Jacke mit durchgehendem Reißverschluss | Kängurutaschen | Gebürstetes Innenvlies | Doppelnäht-Details | Gerippte Bündchen und Saum | Keine Zugbänder in Kapuze - entspricht den EU-Vorschriften | Worldwide Responsible Accredited Production (WRAP)-zertifizierte Produktion | Einfaches Abreißetikett | Weiches Baumwollgewebe sorgt für eine ideale Druckoberfläche

Farbe	Größen	1	ab 24	ab 240
Coloured	3/4 - 12/13	30,06	24,87	23,73



L02092 | 02092 **Kids' Zip Hoodie Stone**

50% Baumwolle / 50% Polyester
6 (106/116), 8 (118/128), 10 (130/140), 12 (142/152) Jahre
 260 g/m²

BLACK	FLASH PINK	FRENCH NAVY	GREY MELANGE
KELLY GREEN	RED	SLATE BLUE	

Ringgesponnene Baumwolle | Eingesetzte Ärmel | 2 Kängurutaschen | Kapuze | Ripp an Bündchen und Saum | Kein Label | Schlauchware

Farbe	Größen	1	ab 20	ab 200
Coloured	6 years - 12 years	29,08	24,82	23,56



F401K | 62-035-0 **Kids' Premium Hooded Sweat Jacket**

70% Baumwolle / 30% Polyester
116, 128, 140, 152, 164
 280 g/m²

BLACK	DEEP NAVY	HEATHER GREY	RED
ROYAL BLUE			

Doppelte Kapuze ohne Kordelzug, entsprechend der europäischen Richtlinien für Kinderbekleidung | Single-Jersey Nackenband | Verdeckter Reißverschluss für bessere Bedruckbarkeit | Kängurutaschen | Bündchen aus Baumwolle/Elasthan Ripp

Farbe	Größen	1	ab 24	ab 240
Coloured	116 - 164	35,15	31,15	27,97

Mehr Artikel sind online verfügbar.

KINDERBEKLEIDUNG (SWEATSHIRTS & SWEATJACKEN)



F401NK | 62-045-0 **Kids' Classic Hooded Sweat Jacket**

80% Baumwolle / 20% Polyester
116, 128, 140, 152, 164
280 g/m² (Heather Grey: 260 g/m²)

Fruit of the Loom

AZURE BLUE	BLACK	BOTTLE GREEN	BURGUNDY
DEEP NAVY	FUCHSIA	HEATHER GREY	RED
ROYAL BLUE			

Doppelte Kapuze ohne Kordelzug, entsprechend der europäischen Richtlinien für Kinderbekleidung | Single-Jersey Nackenband | Zwei aufgesetzte Taschen | Verdeckter Reißverschluss für bessere Bedruckbarkeit | Bündchen aus Baumwolle/Lycra® Ripp

Farbe	Größen	1	ab 24	ab 240
Coloured	116 - 164	29,51	26,16	23,47



Z2266K | R-266B-0 **Kids' Authentic Zipped Hooded Sweat**

Außen: 100% Baumwolle, Innen: 80% Baumwolle / 20% Polyester
104 (S), 116 (M), 128 (L), 140 (XL), 152 (XXL), 164 (3XL)
280 g/m²

Russell

BLACK	BOTTLE GREEN	BRIGHT ROYAL	BURGUNDY
CLASSIC RED	FRENCH NAVY		

Gerader Schnitt | Feine 100%ige Baumwolloberfläche | Nackenband in Fischgrät-Optik | Seitennähte für optimale Passform | Saum und Bündchen weiter geschnitten und mit Elasthan | Decknähte an Armausschnitten, Bündchen und Saum | Keine Zugbänder | Doppellagige Kapuze | 1x1 Ripp-Bund und -Bündchen mit Elasthan | Seitliche Eingriffstaschen | Antik-Silberner YKK-Reißverschluss | Verdeckter Reißverschluss für vollflächige Veredelung | Oberflächennaht zur Zier und für eine bessere Haltbarkeit

Farbe	Größen	1	ab 24	ab 240
Coloured	104 - 164	38,20	34,39	32,08



BCWK682 | WK682 **Kids' Hooded Full Zip Sweat**

80% Baumwolle / 20% Polyester
3/4 (98/104), 5/6 (110/116), 7/8 (122/128), 9/11 (134/146), 12/14 (152/164) Jahre
280 g/m²

B&C

BLACK	HEATHER GREY	NAVY	RED
ROYAL BLUE			

80% ringgesponnene, gekämmte Baumwolle / 20% Polyester | Perfect Sweat Technology: Qualitätsgewebe für optimale Bedruckbarkeit, Tragekomfort und Strapazierfähigkeit | Farblich abgestimmter und verdeckter Reißverschluss mit durchgehender Paspel für ganzflächige Veredelung | 3-teilige Kapuze mit integrierten Kopfhörerschlaufen | Kapuze mit Futter aus Single-Jersey und Twill-Band am Halsausschnitt | Zwei Taschen vorne mit verstärkten Nähten | Innentasche rechts mit einer Öffnung für Kopfhörerkabel | Flatlock-Steppnähte an Schulter und Armausschnitten für größere Stabilität | Ärmelabschlüsse und unterer Saum in 1x1 Ripp mit Elasthan | Seitennähte | B&C Collection ist Mitglied der Fair Wear Foundation

Farbe	Größen	1	ab 20	ab 200
Coloured	3/4 - 12/14	42,34	37,77	34,96

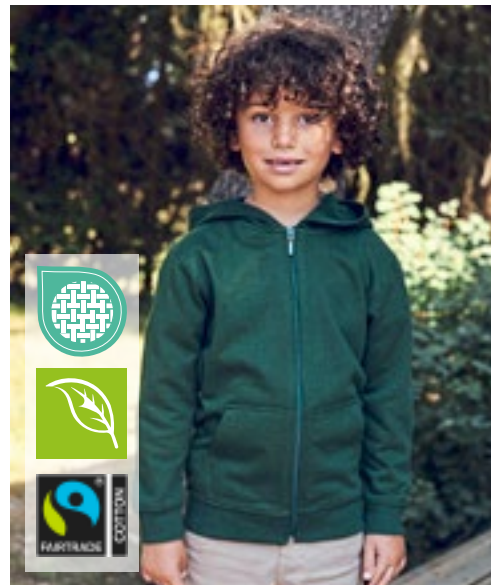

NE13301 | O13301 **Kids' Zip Hoodie**

100% Baumwolle
92/98, 104/110, 116/122, 128/134, 140/146, 152/158
300 g/m²

Neutral

BLACK	BOTTLE GREEN	GREEN	NAVY
RED	SPORT GREY	YELLOW	

Fairtrade-zertifizierte Baumwolle | Gekämmte Bio-Baumwolle | Fleece mit gebürsteter Rückseite | Passender YKK-Reißverschluss | Kangorootasche | Elasthan-Ripp an Ärmeln und Unterteil | Flache Kordel

Farbe	Größen	1	ab 50 (140/146 ab 30)	ab 500 (140/146 ab 300)
Coloured	92/98 - 128/134	58,79	50,38	48,31
Coloured	140/146 - 152/158	58,79	50,38	48,31



BY188 | BY188 Kids' Organic Basic Zip Hoody

100% Baumwolle
 110/116, 122/128, 134/140, 146/152, 158/164
 300 g/m² Build Your Brand

BLACK	HEATHER GREY	NAVY	WHITE
-------	--------------	------	-------

Haut- und umweltfreundliche Bio-Baumwolle, innen gebürstet | Regular fit | Durchgehender Reißverschluss | Kapuze | Seitentaschen | Breite Rippbündchen und Saum

Farbe	Größen	1	ab 20	ab 200
Coloured	110/116 - 158/164	45,01	40,34	37,98

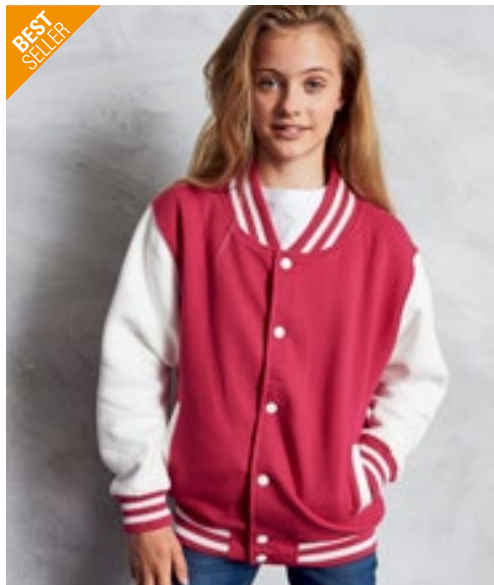

JH043K | JH043J Kids' Varsity Jacket

70% Baumwolle / 30% Polyester (Heather Grey: 65% Baumwolle / 35% Polyester)
 3/4 (XS), 5/6 (S), 7/8 (M), 9/11 (L), 12/13 (XL) Jahre
 330 g/m² Just Hoods

BURGUNDY/HEATHER GREY	FIRE RED/WHITE	HOT PINK/WHITE
JET BLACK/FIRE RED	JET BLACK/HEATHER GREY	JET BLACK/WHITE
KELLY GREEN/WHITE	OXFORD NAVY/HEATHER GREY	OXFORD NAVY/WHITE
PURPLE/WHITE	ROYAL BLUE/WHITE	

Kontrastfarbene Ärmel | Gestrickter Kragen, Ärmelbündchen und Bund mit Streifendetails | Druckknopf-Verschluss | Eingesetzte, kontrastfarbene Taschen | Gebürstetes Innenvlies | Nackenband | Aufhänger im Nacken | Einfaches Abreiß-etikett | Weiches Baumwollgewebe sorgt für eine ideale Druckoberfläche

Farbe	Größen	1	ab 24	ab 240
Coloured	3/4 - 12/13	36,68	30,35	28,94



HRM2006 | 2006 Kids' Premium Hooded Jacket

70% Baumwolle / 30% Polyester
 S (128/7-8), M (134/8-9), L (140/9-10), XL (146/11-12), XXL (152/12-13), 3XL (158/13-14)
 320 g/m² HRM

BLACK	BORDEAUX	DARK GREY	GREY MELANGE
NAVY	RED		

Ringgesponnene und gekämmte Baumwolle / Recycelter Polyester (innen angeraut) | Weiches Mischgewebe | Modern regular fit | Antipilling und einlaufvorbehandelt, farbecht | Zwei Seitentaschen mit Reißverschluss und zwei Innentaschen | Saum, Taschenabschluss und Ärmelbund sind mit hochwertigem 1x1-Rippstrick versehen | Alle Nähte sind durch flache Ziernähte hervorgehoben | Je drei Metallösen im Antik-Look (stonewashed) | Breite Ton-in-Ton Kordeln | Label-frei

Farbe	Größen	1	ab 24 (XXL (152/12-13) ab 20)	ab 240 (XXL (152/12-13) ab 200)
Coloured	S (128/7-8) - XL (146/11-12)	42,36	40,25	38,13
Coloured	XXL (152/12-13) - 3XL (158/13-14)	42,36	40,25	38,13



BY187 | BY187 Kids' Organic Sweat College Jacket

100% Baumwolle
 110/116, 122/128, 134/140, 146/152, 158/164
 300 g/m² Build Your Brand

BLACK/WHITE

Bio-Baumwolle, innen gebürstet | Klassisches Design | Regular fit | Rundhals | Gestreifter Kragen | Kontrastierende Ärmel | Seitentaschen | Gestreifte Rippbündchen und Saum | Durchgehende Druckknopfleiste

Farbe	Größen	1	ab 40	ab 400
Black/White	110/116 - 158/164	45,01	40,34	37,98

Mehr Artikel sind online verfügbar.

KINDERBEKLEIDUNG (JACKEN & FLEECE)



L889K | 32300 **Kids' Windbreaker Surf**

100% Nylon
5/6 (105/116), 7/8 (117/128), 9/11 (129/141), 12/14 (142/164), 15/16 (165/176) Jahre

SOL'S

BLACK	FOREST GREEN	GOLD	NAVY
ORANGE	RED	ROYAL BLUE 241	

Nylon 210T | Faltkapuze im Kragen | Zwei Außentaschen mit Reißverschluss | Verstellbarer Kordelzug im Bund mit Stopper | Reißverschluss-Öffnung | Jacke in der Tasche faltbar und mit Gummizug um die Taille zu tragen | Belüftungsösen

Farbe	Größen	1	ab 50	ab 500
Coloured	5/6 - 15/16	20,44	17,33	16,21



BCJK950 | JK950 **Kids' Jacket Sirocco**

100% Nylon
3/4 (98/104), 5/6 (110/116), 7/8 (122/128), 9/11 (134/146), 12/14 (152/164) Jahre

B&C COLLECTION

ATOLL	BLACK	BOTTLE GREEN	GOLD
NAVY	ORANGE	PURPLE	REAL GREEN
RED	ROYAL BLUE	ULTRA YELLOW	WHITE

100% Nylon-Taft | Durchgehender Reißverschluss mit Schieber | Im Kragen integrierte Kapuze | Falten und Verstauen der Jacke (K-Way-System) in einer Tasche mit 2-Wege-Reißverschluss | Verstellbarer unterer Saum mit zwei Klettverschlüssen | B&C Collection ist Mitglied der Fair Wear Foundation

Farbe	Größen	1	ab 50	ab 500
Coloured	3/4 - 12/14	19,90	17,45	16,68



RT203J | R203J **Junior Microfleece Lined Jacket**

100% Polyester
XS (3/4 Jahre), S (5/6 Jahre), M (7/8 Jahre), L (9/10 Jahre)

Result Core

BLACK	BOTTLE	NAVY	RED
ROYAL			

Geringen Gewichts | Komplett versiegelte Nähte | Durchgehender 5 mm Spiral-Reißverschluss aus Nylon an der Vorderseite | Seitentaschen mit Rückhalteleisten | Einschlagbare, wasserdichte Kapuze | Reflektierendes Band unten an der Rückseite | Elastische Ärmelabschlüsse | Wasserdicht (2.000 mm) | StormDri 210T Polyester mit Polyurethan-Beschichtung

Farbe	Größen	1	ab 20	ab 200
Coloured	XS - L	32,37	29,87	28,68



RT203Y | R203Y **Youth Microfleece Lined Jacket**

100% Polyester
XL (11/12 Jahre), XXL (13/14 Jahre)

Result Core

BLACK	BOTTLE	NAVY	RED
ROYAL			

Geringen Gewichts | Komplett versiegelte Nähte | Durchgehender 5 mm Spiral-Reißverschluss aus Nylon an der Vorderseite | Seitentaschen mit Rückhalteleisten | Einschlagbare, wasserdichte Kapuze | Reflektierendes Band unten an der Rückseite | Elastische Ärmelabschlüsse | Wasserdicht (2.000 mm) | StormDri 210T Polyester mit Polyurethan-Beschichtung

Farbe	Größen	1	ab 20	ab 200
Coloured	XL - XXL	37,60	34,63	33,20

NEW



GENUINE recycled by Result

RT901J | R901J Recycled 2-Layer Printable Junior Softshell Jacket

100% Polyester
S (5/6 Jahre), M (7/8 Jahre), L (9/10 Jahre)
280 g/m² Result Genuine Recycled

BLACK	GREY	NAVY
RED	ROYAL	

Außenschicht: 100% recycelter TOPGREEN®-Polyester, Innenschicht: 100% recyceltes Polyester-Mikrofleece | 2-lagiges mechanisches Garn aus recyceltem Softshellmaterial | Leicht | Soft-Touch | Umweltfreundlicher YKK NATULON®-Reißverschluss vorne | Umweltfreundliche TOPGREEN®-Materialien aus recycelten Kunststoffflaschen | Hergestellt aus 13 Plastikflaschen (1 Liter) | Eingefasste, weiche Bündchen | Flacher Saum am Bund | Aufhänger | Recycelbar | Recycelte Kartons und biologisch abbaubare Taschen | Ohne Logo

Farbe	Größen	1	ab 15	ab 150
Coloured	S - L	25,70	23,68	22,73

RT901Y | R901Y Recycled 2-Layer Printable Youth Softshell Jacket

100% Polyester
XL (11/12 Jahre), XXL (13/14 Jahre)
280 g/m² Result Genuine Recycled

BLACK	GREY	NAVY
RED	ROYAL	

Außenschicht: 100% recycelter TOPGREEN®-Polyester, Innenschicht: 100% recyceltes Polyester-Mikrofleece | 2-lagiges mechanisches Garn aus recyceltem Softshellmaterial | Leicht | Soft-Touch | Umweltfreundlicher YKK NATULON®-Reißverschluss vorne | Umweltfreundliche TOPGREEN®-Materialien aus recycelten Kunststoffflaschen | Hergestellt aus 13 Plastikflaschen (1 Liter) | Eingefasste, weiche Bündchen | Flacher Saum am Bund | Aufhänger | Recycelbar | Recycelte Kartons und biologisch abbaubare Taschen | Ohne Logo

Farbe	Größen	1	ab 15	ab 150
Coloured	XL - XXL	27,25	25,11	24,04

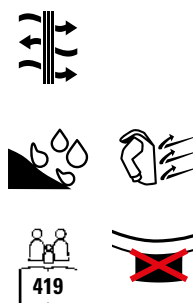

Result core VALUE

RT224J | R224J Junior TX Performance Hooded Soft Shell Jacket

Außen: 93% Polyester / 7% Elasthan, Innen: 100% Polyester
XS (3/4 Jahre), S (5/6 Jahre), M (7/8 Jahre), L (9/10 Jahre)
320 g/m² Result Core

BLACK/GREY	NAVY/ROYAL
PURPLE/GREY	RED/BLACK
ROYAL/NAVY	VIVID GREEN/BLACK

3-lagiges Verbundgewebe, bestehend aus 93 % Polyester/7 % Elasthan | Innenschicht aus Microfleece für zusätzliche Wärme | Weiches, extrem dehnfähiges Material und bequemer, aktiver Schnitt | Mittelschicht: Wasserdichte (8.000 mm), atmungsaktive (1.000 g/m² / 24h) und winddichte TPU-Membran | Windschutzleiste innen | Dekorative Details an Ärmeln und Kapuze | Durchgehender Front-Reißverschluss mit Kinnschutz | Fronttaschen | Modisch geschnitten mit verlängertem Rücken | Reflektierende Elemente an Vorder- und Rückenteil

Farbe	Größen	1	ab 10	ab 100
Coloured	XS - L	34,87	32,13	30,82

RT224Y | R224Y Youth TX Performance Hooded Soft Shell Jacket

Außen: 93% Polyester / 7% Elasthan, Innen: 100% Polyester
XL (11/12 Jahre), XXL (13/14 Jahre)
320 g/m² Result Core

BLACK/GREY	NAVY/ROYAL
PURPLE/GREY	RED/BLACK
ROYAL/NAVY	VIVID GREEN/BLACK

3-lagiges Verbundgewebe, bestehend aus 93 % Polyester/7 % Elasthan | Innenschicht aus Microfleece für zusätzliche Wärme | Weiches, extrem dehnfähiges Material und bequemer, aktiver Schnitt | Mittelschicht: Wasserdichte (8.000 mm), atmungsaktive (1.000 g/m² / 24h) und winddichte TPU-Membran | Windschutzleiste innen | Dekorative Details an Ärmeln und Kapuze | Durchgehender Front-Reißverschluss mit Kinnschutz | Fronttaschen | Modisch geschnitten mit verlängertem Rücken | Reflektierende Elemente an Vorder- und Rückenteil

Farbe	Größen	1	ab 10	ab 100
Coloured	XL - XXL	39,98	36,89	35,34

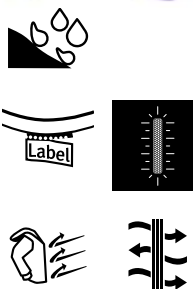



B&C
COLLECTION



BCJK969 | JK969 **Kids' Hooded Softshell Jacket**

94% Polyester / 6% Elasthan

5/6 (110/116), 7/8 (122/128), 9/10 (134/140), 11/12 (146/152), 13/14 (158/164) Jahre
340 g/m²

B&C COLLECTION

AZURE **BLACK** **NAVY** **RED**

3-lagige Softshell-Jacke | Abnehmbare Balaclava-Kapuze | Durchgehender Reißverschluss mit Kinnschutz | Aufhängeschlaufe | Etikett für Name und Klasse | Eingesetzte Ärmel | Einfacher Veredelungszugang mit Reißverschluss auf linker Brustseite | Durchgehende Windschutzleiste innen aus Softshell-Material | Flachnähte für mehr Tragekomfort | Ärmelbund mit Klettverschlüssen und geprägtem Plastik-Zug | Verstellbarer Bund unten mit elastischem Kordelzug und Stoppern | Verlängerter Rücken | Zwei seitliche Fronttaschen mit Reißverschluss | Wasserdicht (5.000 mm Wassersäule) | B&C Collection ist Mitglied der Fair Wear Foundation

Farbe	Größen	1	ab 10	ab 100
Coloured	5/6 - 13/14	71,35	65,12	61,88



Result



RT121J | R121J **Junior Classic Soft Shell Jacket**

Außen: 93% Polyester / 7% Elasthan, Mittelschicht: 100% Polyurethan, Innen: 100% Polyester

XS (3/4 Jahre), S (5/6 Jahre), M (7/8 Jahre), L (9/10 Jahre)
320 g/m²

Result

BLACK **NAVY** **RED** **ROYAL**

3-lagiges Softshell-Material (320 g/m²) | Wasserdicht (Verbundmaterial) bis 8.000 mm, atmungsaktiv (1.000 g/m² / 24h) und winddicht | Außenseite: 93% Polyester / 7% Elasthan | Mittelschicht: Thermoplastische Polyurethan-Membran | Innenschicht: Microfleece für noch mehr Wärme | Modisch geschnitten mit verlängertem Rücken | Weiches, sportliches, dehnfähiges Material und komfortable Passform | Durchgehender YKK-Reißverschluss an der Vorderseite mit Windschutzleiste innen | Zwei Seitentaschen mit Reißverschluss | Eine Brusttasche mit Reißverschluss | Zwei große Innentaschen | Eine Innentasche für Smartphones (nur bei Größe 11-14) | Dekorative Passe an Vorder- und Rückseite | Veredelungszugang: mittiger Reißverschluss innen an der Schulter | Ärmelaufschläge mit Besatz aus reflektierendem Material

Farbe	Größen	1	ab 20	ab 200
Royal	XS - L	22,90	21,11	20,23
Coloured	XS - L	45,10	41,65	39,87

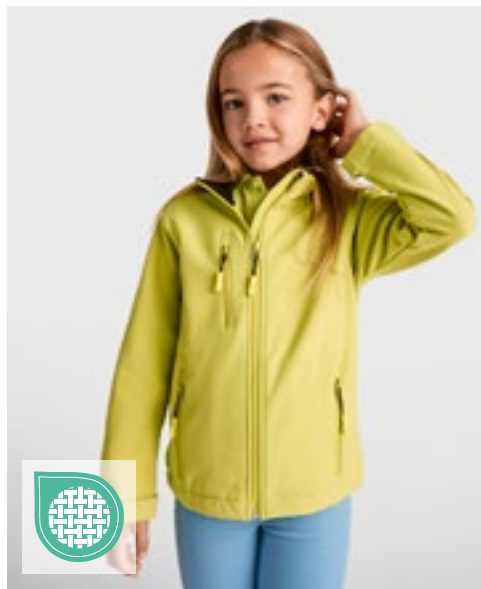

ROLY



RY6436K | SS6436 **Kids' Nebraska Softshell Jacket**

Außen: 92% Polyester / 8% Elasthan, Innen: 100% Polyester

4, 6, 8, 10, 12, 14, 16 Jahre
300 g/m²

Roly

AQUAMARINE 236 **BLACK 02** **LIME PUNCH 235** **NAVY BLUE 55**
RED 60 **ROYAL BLUE 05**

Außen: 92% Polyester / 8% Elasthan, Innen: 100% Polyester extra warmes Mikrofleece, 300 g/m² | Softshell Jacke, 2-lagig | Durchgehender Reißverschluss Ton-in-Ton mit Kinnschutz und Puller | Innenfutter aus warmen Microfleece | Drei äußere Taschen mit Reißverschluss Ton-in-Ton | Ärmelbündchen mit verstellbarem Klettverschluss | Elastischer Kordelzug mit Stopper im Saum | Wind- und Wasserabweisend

Farbe	Größen	1	ab 15	ab 150
Coloured	4 years - 16 years	35,70	31,94	30,73



Result



RT121Y | R121Y **Youth Classic Soft Shell Jacket**

Außen: 93% Polyester / 7% Elasthan, Mittelschicht: 100% Polyurethan, Innen: 100% Polyester

XL (11/12 Jahre), XXL (13/14 Jahre)
320 g/m²

Result

BLACK **NAVY** **RED** **ROYAL**

3-lagiger, wasserdichter Verbundstoff (320 g/m²) mit 8.000 mm Wassersäule | Atmungsaktiv (1.000 g/m²/24h) und winddicht | Außenschicht: 93% Polyester und 7% Elasthan | Mittelschicht: Thermoplastische Polyurethan-Membran | Innenschicht: Microfleece für noch mehr Wärme | Weiches, extrem dehnfähiges Material und bequemer, aktiver Schnitt | Modisch geschnitten mit verlängertem Rücken | Durchgehender YKK-Reißverschluss an der Vorderseite mit Windschutzleiste innen | Zwei Seitentaschen mit Reißverschluss, eine Brusttasche mit Reißverschluss, zwei große Innentaschen und eine Handy-Innentasche | Verstellbarer Gummizug im Saum | Dekorative Passe an Vorder- und Rückseite | Veredelungszugang: mittiger Reißverschluss innen an der Schulter | Ärmelaufschläge mit Besatz aus reflektierendem Material

Farbe	Größen	1	ab 20	ab 200
Royal	XL - XXL	24,44	22,54	21,66
Coloured	XL - XXL	47,60	44,03	42,25



RT160Y | R160Y Youth Reversible Stormdri 4000 Fleece Jacket

100% Polyester
XL (11/12 Jahre), XXL (13/14 Jahre)

Result

BLACK/GREY	BOTTLE/BOTTLE	BROWN/BROWN
BURGUNDY/BURGUNDY	NAVY/NAVY	PURPLE/PURPLE
RED/NAVY	ROYAL/NAVY	

Wind- und wasserdichte (4.000 mm) Wendejacke | Sturmpatte mit Nietverschluss | Antipilling-Fleece | Stabiler Aufhänger aus gleichem Material | Aufnäher an der Tasche zur Beschriftung mit Namen und Klasse | Sicherheitsdreiecke vorne und hinten mit reflektierenden Materialien | Verdeckte Kapuze im Kragen mit Klettverschluss | Doppelt gesteppte, versiegelte Nähte (stark gegen extreme Beanspruchung in der Schule) | Durchgehender, beidseitiger Reißverschluss an der Vorderseite | Elastische Ärmelbündchen | Rückseite: 280 g/m² Active Fleece von RESULT®, 100 % Polyester | Außen: 200 g/m² beschichtetes Polyester | Veredelungszugang am Saum

Farbe	Größen	1	ab 20	ab 200
Coloured	XL - XXL	56,64	52,24	50,10



RT160J | R160J Junior Reversible Stormdri 4000 Fleece Jacket

100% Polyester
XXS (2/3 Jahre), XS (3/4 Jahre), S (5/6 Jahre), M (7/8 Jahre), L (9/10 Jahre)

Result

BLACK/GREY	BOTTLE/BOTTLE	BROWN/BROWN
BURGUNDY/BURGUNDY	NAVY/NAVY	RED/NAVY
ROYAL/NAVY		

XXS, S, M, L

PURPLE/PURPLE

Wind- und wasserdichte (4.000 mm) Wendejacke | Rückseite: 280 g/m² Active Fleece von RESULT®, 100 % Polyester | Außen: 200 g/m² beschichtetes Polyester | Antipilling-Fleece | Doppelt gesteppte, versiegelte Nähte (stark gegen extreme Beanspruchung in der Schule) | Verdeckte Kapuze im Kragen mit Klettverschluss | Durchgehender, beidseitiger Reißverschluss an der Vorderseite | Elastische Ärmelbündchen | Sturmpatte mit Nietverschluss | Stabiler Aufhänger aus gleichem Material | Sicherheitsdreiecke vorne und hinten mit reflektierenden Materialien | Aufnäher an der Tasche zur Beschriftung mit Namen und Klasse | Veredelungszugang am Saum

Farbe	Größen	1	ab 20	ab 200
Coloured	XXS - L	48,91	45,10	43,32



RT233J | R233J Junior Soft Padded Jacket

100% Polyester
XXS (2/3 Jahre), XS (3/4 Jahre), S (5/6 Jahre), M (7/8 Jahre), L (9/10 Jahre)

Result Core

BLACK/BLACK	BLACK/ORANGE
NAVY/LIME	NAVY/NAVY
NAVY/ROYAL	ROYAL/NAVY

Neutrales Etikett im Kragen für einfache Veredelung bzw. Personalisierung | Weiche, elastische Bündchen und Saum | Innenfutter und Details in Kontrastfarbe | Reflektierende Details im Hüftbereich seitlich | Integrierte Kapuze | Durchgehender Reißverschluss an der Vorderseite | Reißverschlussaschen | Anhänger | Wasserabweisend | Windabweisend | Füllung: 160 g/m² Polyester

Farbe	Größen	1	ab 20	ab 200
Coloured	XXS - L	38,68	35,58	34,15

RT233Y | R233Y Youth Soft Padded Jacket

100% Polyester
XL (11/12 Jahre), XXL (13/14 Jahre)

Result Core

BLACK/BLACK	BLACK/ORANGE
NAVY/LIME	NAVY/NAVY
NAVY/ROYAL	ROYAL/NAVY

Neutrales Etikett im Kragen für einfache Veredelung bzw. Personalisierung | Weiche, elastische Bündchen und Saum | Innenfutter und Details in Kontrastfarbe | Reflektierende Details im Hüftbereich seitlich | Integrierte Kapuze | Durchgehender Reißverschluss an der Vorderseite | Reißverschlussaschen | Anhänger | Wasserabweisend | Windabweisend | Füllung: 160 g/m² Polyester

Farbe	Größen	1	ab 20	ab 200
Coloured	XL - XXL	38,68	35,58	34,15

Mehr Artikel sind online verfügbar.

KINDERBEKLEIDUNG (JACKEN & FLEECE)



RT207J | R207J **Junior Winter Parka**

100% Polyester
XS (3/4 Jahre), S (5/6 Jahre), M (7/8 Jahre), L (9/10 Jahre)

Result Core

BLACK	BOTTLE	BURGUNDY	NAVY
RED	ROYAL		

Saum mit verstellbarem Kordelzug (gemäß EN14682) | Versteckte, verstellbare 3-teilige Kapuze im Kragen | Wasserdicht bis 2.000 mm und winddicht, schnell trocknend | Zwei verdeckte Seitentaschen mit Windschutzleisten und kuschelig, weichem Innenfutter | Komplett versiegelte, wasserdichte Nähte | Stabiler, 7mm Reißverschluss vorne | Mit Fleece gefütterte Taschen sorgen für warme Hände | Elastische Ärmelbündchen mit Reflektorelementen | Reflektorelemente im unteren Rückenbereich | Außen: 100% Storm-Dri Polyester Pongé mit PU-Beschichtung / Futter: 160 g/m² Polyester Wattierung | Graues Innenfutter | Lang geschnitten

Farbe	Größen	1	ab 10	ab 100
Coloured	XS - L	37,49	34,51	33,08



RT207Y | R207Y **Youth Winter Parka**

100% Polyester
XL (11/12 Jahre), XXL (13/14 Jahre)

Result Core

BLACK	BOTTLE	BURGUNDY	NAVY
RED	ROYAL		

Saum mit verstellbarem Kordelzug (gemäß EN14682) | Versteckte, verstellbare 3-teilige Kapuze im Kragen | Wasserdicht bis 2.000 mm und winddicht, schnell trocknend | Zwei verdeckte Seitentaschen mit Windschutzleisten und kuschelig, weichem Innenfutter | Komplett versiegelte, wasserdichte Nähte | Stabiler, 7mm Reißverschluss vorne | Mit Fleece gefütterte Taschen sorgen für warme Hände | Elastische Ärmelbündchen mit Reflektorelementen | Außen: 100% Storm-Dri Polyester-Pongé mit PU-Beschichtung / Futter: 160 g/m² Wattierung | Graues Innenfutter | Lang geschnitten | Reflektions-Elemente an den Ärmeln und im unteren Rückenbereich

Farbe	Größen	1	ab 10	ab 100
Coloured	XL - XXL	43,79	40,34	38,68



RG418 | TRW418 **Kids' Dover Jacket**

100% Polyester
104 (3-4 Jahre), 116 (5-6 Jahre), 128 (7-8 Jahre), 140 (9-10 Jahre), 152 (11-12 Jahre), 158 (32'), 164 (34'), 176 (36')

Regatta Junior

BLACK/ASH (HEATHER)	CLASSIC RED/NAVY	NAVY/NAVY
ROYAL BLUE/NAVY		

Wasserdichtes Hydrafort 5000-Polyestergewebe (5.000 mm Wassersäule) | Verzierte Windschutzleiste | Nähte getaped | Elastische Ärmelbündchen | Verdeckter Reißverschluss im Futter als Zugang zum Besticken | Polyamidgefütterte Ärmel mit Thermoguard-Kälteschutz-Ausstattung | Kragen mit Fleecefutter | Innenfutter aus 250er Symmetry-Fleece mit Antipilling-Ausstattung | Reflektierende Paspelierungen an Taschen und Rücken-Saum | Innentasche und zwei tief angeetzte Reißverschluss-Taschen | Gedrucktes Namensetikett (bei allen Größen) | Integrierte Kapuze

Farbe	Größen	1	ab 16	ab 160
Coloured	104 - 170	52,24	47,48	44,27



RG4540 | TRA454 **Kids' Stormforce Thermal Jacket**

100% Polyamid
104 (3-4 Jahre), 116 (5-6 Jahre), 128 (7-8 Jahre), 140 (9-10 Jahre), 152 (11-12 Jahre), 158 (32'), 164 (34')

Regatta Junior

BLACK	CLASSIC RED	NAVY
-------	-------------	------

Leichtes Polyamid-Material | Dauerhaft wasserabweisendes Finish | Innenfutter aus Polyester-Taftgewebe | Leichte Thermoguard-Isolierung | 100 g/m² Füllmaterialgewicht für Körperisolierung | Kann leicht zusammengedrückt werden | Reißverschlussabdeckung innen | Stretch-Bund an Kapuzenöffnung, Ärmelbund und Saum | 2 untere Taschen mit Reißverschluss | Feste, isolierte Kapuze | Reflektions-Streifen am unteren Rückenbund | Verdeckter Veredelungszugang per Reißverschluss an der Seitennaht

Farbe	Größen	1	ab 8	ab 80
Coloured	104 - 164	52,24	47,48	44,27



RY5080K | PK5080 **Kids' Parka Jacket Nepal**

100% Polyester
4, 6, 8, 10, 12, 14, 16 Jahre

Roly



RY5090K | RA5090 **Kids' Norway Jacket**

100% Polyester
4, 6, 8, 10, 12, 14, 16 Jahre
290 g/m²

Roly

BLACK 02 | NAVY BLUE 55

Obermaterial: 100% Polyester, Taft, 110 g/m²; Wattierung: 100% Polyester, 160 g/m²; Futter: 100% Polyester, Taft, 65 g/m² | Wattierter Sportparka | Kapuze mit Schirm | 2-Wege-Frontreißverschluss mit passendem Puller und Kinnschutz | Elastische Bündchen | Zwei Seitentaschen mit Reißverschluss | Brusttasche links innen | Veredelungszugang | Tragetasche inklusive

BLACK 02 | ELECTRIC BLUE 99 | NAVY BLUE 55

Oberstoff: 100% Polyester, 300 Taffeta; Futter: 100% Polyester, Taffeta 290; Wattierung: 100% Polyester, 150 g/m² | Steppjacke mit anliegender Kapuze mit federleichter und softer Wattierung | Durchgehender, verdeckter Reißverschluss Ton-in-Ton mit Kinnschutz | Zwei Seitentaschen mit Reißverschluss | Elastische und gleichfarbige Stoffeinfassung an Armbündchen, Saum und Kapuze | Innenfutter in Kontrastfarbe | Inklusive Tasche zum Verstauen der Jacke | Wind- und Wasserabweisend

Farbe	Größen	1	ab 10	ab 100
Coloured	4 years - 16 years	53,53	47,89	46,05

Farbe	Größen	1	ab 10	ab 100
Coloured	4 years - 16 years	36,06	32,25	31,04



RT234J | R234J **Junior Soft Padded Bodywarmer**

100% Polyester
XXS (2/3 Jahre), XS (3/4 Jahre), S (5/6 Jahre), M (7/8 Jahre), L (9/10 Jahre)

Result Core

BLACK/ORANGE | NAVY/LIME | NAVY/ROYAL
ROYAL/NAVY

Anhänger | Reißverschlussaschen | Durchgehender Reißverschluss an der Vorderseite | Reflektierende Details im Hüftbereich seitlich | Elastische Armöffnungen | Kontrastfutter und -details | Eingefasster, weicher Ärmelausschnitt und Saum | Neutrales Etikett im Kragen für einfache Veredelung bzw. Personalisierung | Füllung: 160 g/m² Polyester | Veredelungszugang mit Reißverschluss innen im Brustbereich links | Wasserabweisend | Windabweisend



RT234Y | R234Y **Youth Soft Padded Bodywarmer**

100% Polyester
XL (11/12 Jahre), XXL (13/14 Jahre)

Result Core

BLACK/ORANGE | NAVY/LIME | NAVY/ROYAL
ROYAL/NAVY

Anhänger | Reißverschlussaschen | Durchgehender Reißverschluss an der Vorderseite | Reflektierende Details im Hüftbereich seitlich | Elastische Armöffnungen | Kontrastfutter und -details | Eingefasster, weicher Ärmelausschnitt und Saum | Neutrales Etikett im Kragen für einfache Veredelung bzw. Personalisierung | Füllung: 160 g/m² Polyester | Veredelungszugang mit Reißverschluss innen im Brustbereich links | Wasserabweisend | Windabweisend

Farbe	Größen	1	ab 20	ab 200
Coloured	XXS - L	29,75	27,37	26,18

Farbe	Größen	1	ab 20	ab 200
Coloured	XL - XXL	29,75	27,37	26,18

Mehr Artikel sind online verfügbar.



ROLY



RY5092K | RA5092 **Kids' Oslo Bodywarmer**

100% Polyester
4, 6, 8, 10, 12, 14, 16 Jahre
290 g/m²

Roly

BLACK 02 | ELECTRIC BLUE 99 | NAVY BLUE 55

Oberstoff: 100% Polyester, 300 Taffeta, Futter: 100% Polyester, Taffeta 290; Wattierung: 100% Polyester, 150 g/m² | Bodywarmer mit federleichter und softer Wattierung | Durchgehender, verdeckter Reißverschluss Ton-in-Ton mit Kinnenschutz | Zwei Seitentaschen mit Reißverschluss | Elastische und gleichfarbige Stoffeinfassung am Saum | Innenfutter in Kontrastfarbe | Inklusive Beutel zum Verstauen der Jacke | Wind- und Wasserabweisend

Farbe	Größen	1	ab 10	ab 100
Coloured	4 years - 16 years	32,75	29,32	28,20



Result



RT37J | R037J **Junior Polartherm™ Bodywarmer**

100% Polyester
XXS (3/4 Jahre), XS (4/6 Jahre), S (6/8 Jahre), M (8/10 Jahre)
330 g/m²

Result

NAVY | RED | ROYAL

Anti-Pilling | Elastische Passform / Robust / Pflegeleicht | Durchgehender Front-Reißverschluss | Zwei geräumige Seitentaschen mit Baumwollfutter | Dekorative Passe | Sicherheitsdreiecke vorne und hinten mit reflektierenden Materialien | Ungefüttert

Farbe	Größen	1	ab 20	ab 200
Coloured	XXS - M	21,78	19,64	18,85



Result



RT88J | R088J **Junior Ultra Padded Bodywarmer**

100% Polyester
XXS (2/3 Jahre), XS (3/4 Jahre), S (5/6 Jahre), M (7/8 Jahre), L (9/10 Jahre), XL (11/12 Jahre)

Result

NAVY | RED

Spritzwasserabweisend und winddicht | Außen: 100% Polyester, weiche Mikrofaser | Wärmeschutz: 100% Polyester 150 g/m² handgefüllte, gepolsterte Wattierung | Futter: Active Fleece by RESULT® aus 100% Polyester | Horizontal gesteppte Außenseite | Verdeckte Kapuze im Kragen mit Klettverschluss | Zwei angeschnittene Vordertaschen und eine Brusttasche | Gut sitzende, elastische Ärmellöcher | Durchgehender Front-Reißverschluss | Veredelungszugang: Verdeckte Reißverschlüsse am äußeren Schulterteil und an der inneren Seitennaht

Farbe	Größen	1	ab 10	ab 100
Coloured	XXS - XL	38,56	35,58	34,15



Result



RT37Y | R037Y **Youth Polartherm™ Bodywarmer**

100% Polyester
L (10/12 Jahre), XL (12/14 Jahre)
330 g/m²

Result

NAVY | RED | ROYAL

Anti-Pilling | Elastische Passform / Robust / Pflegeleicht | Durchgehender Front-Reißverschluss | Zwei geräumige Seitentaschen mit Baumwollfutter | Dekorative Passe | Sicherheitsdreiecke vorne und hinten mit reflektierenden Materialien | Ungefüttert

Farbe	Größen	1	ab 20	ab 200
Coloured	L - XL	21,78	19,64	18,85



JUNIOR **REGATTA PROFESSIONAL**



RG515 | TRF515 **Brigade II Full Zip Fleece**

100% Polyester
98 (2 Jahre), 104 (3/4 Jahre), 116 (5/6 Jahre), 128 (7/8 Jahre), 140 (9/10 Jahre), 152 (11/12 Jahre), 158 (32'), 164 (34')
170 g/m² Regatta Junior

BLACK **CLASSIC RED** **NAVY** **ROYAL BLUE**

170er Microfleece | Leichtgewebe-Technologie | Schnell trocknend | Pflegeleicht | Kinnschutz | Zwei tief angesetzte Reißverschluss-Fleecetaschen | Mehrlagiges Design | Größen: 2-12 Jahre, 32" - 34"

Farbe	Größen	1	ab 20	ab 200
Coloured	98 - 164	20,83	18,92	17,61

GENUINE **recycled**
by **RECYCLIFE**

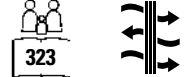

RT905J | R905J **Junior Recycled Microfleece Top**

100% Polyester
XS (4-6 Jahre), S (6-8 Jahre), M (8-10 Jahre), L (10-12 Jahre), XL (12-14 Jahre)
165 g/m² Result Genuine Recycled

BLACK **GREY** **NAVY**

100% recyceltes Polyester | Atmungsaktiv | Umweltfreundlicher YKK NATULON®-¼-Reißverschluss | Weich eingefasste elastische Ärmelabschlüsse und Saum | Ziernähte am Außenmaterial | Hergestellt aus hochwertigem und nachhaltigen Garnen von PERPETUAL© aus 100% Alt-Kunststoff aus recycelten Kunststoff-Flaschen | Pflegeleicht, schnell trocknend | Aufhänger | PFC-frei | Recyclbar | Bereit für Branding | Polybeutel ist biologisch abbaubar | Hergestellt aus 12 Plastikflaschen (1 Liter)

Farbe	Größen	1	ab 15	ab 150
Coloured	XS (4-6 Jahre) - XL (12-14 Jahre)	18,92	17,26	16,54



BEST SELLER



SOL'S
the fair spirit



L742K | 00589 **Kids' Fleecejacket North**

100% Polyester
4 (96/104), 6 (106/116), 8 (118/128), 10 (130/140), 12 (142/152), 14 (154/164) Jahre
300 g/m² SOL'S

BLACK **BURGUNDY** **FIR GREEN**
NAVY **RED**

Kurz geschnitten | Anti-Pilling | Verstärkendes Nackenband | Hoher, gefütterter Kragen | Gleichfarbiger, eingearbeiteter Reißverschluss | Zwei Reißverschluss-Taschen mit großer Paspel | Elastische Ärmelbündchen | Halbmondspasse im Nacken | Verstellbarer Kordelzug im Bund mit Stopper

Farbe	Größen	1	ab 20	ab 200
Coloured	4 years - 14 Jahre (154/164)	25,16	21,32	19,94

Mehr Artikel sind online verfügbar.

KINDERBEKLEIDUNG (JACKEN & FLEECE)



RT33J | R033J **Junior Polartherm™ Top**
 100% Polyester
 XXS (3/4 Jahre), XS (4/6 Jahre), S (6/8 Jahre), M (8/10 Jahre)
 330 g/m² Result

RT33Y | R033Y **Youth Polartherm™ Top**
 100% Polyester
 L (10/12 Jahre), XL (12/14 Jahre)
 330 g/m² Result

BLACK NAVY RED ROYAL

BLACK NAVY RED ROYAL

Antipilling-Ausrüstung, ohne Innenfutter | Lässiger Schnitt / dehnbare Passform / strapazierfähig / pflegeleicht | ¼-Reißverschluss vorn | Zwei Seitentaschen mit Fleecefutter | Elastische Ärmelbündchen und Saum mit verstellbarem Kordelzug gemäß EN14682 | Sicherheitsdreiecke vorne und hinten mit reflektierenden Materialien | Polyester-Fleece

Antipilling-Ausrüstung, ohne Innenfutter | Lässiger Schnitt, dehnbare Passform, strapazierfähig, pflegeleicht | Zwei Seitentaschen mit Fleece-Futter | ¼-Reißverschluss vorn | Sicherheitsdreiecke vorne und hinten mit reflektierenden Materialien | Elastische Ärmelbündchen und Saum mit verstellbarem Kordelzug gemäß EN14682 | Polyester-Fleece

Farbe	Größen	1	ab 20	ab 200
Coloured	XXS - M	24,75	22,61	21,66

Farbe	Größen	1	ab 20	ab 200
Coloured	L - XL	24,75	22,61	21,66



Z8700K | R-870B-0 **Kids' Full Zip Outdoor Fleece**
 100% Polyester
 104 (S), 116 (M), 128 (L), 140 (XL), 152 (XXL)
 320 g/m² Russell

BLACK BOTTLE GREEN BRIGHT ROYAL
 BURGUNDY CLASSIC RED CONVOY GREY (SOLID)
 FRENCH NAVY

Antipilling-Fleece | Das dichte und kompakte Fleece-Material sorgt für minimalen Wärmeverlust | Kadettkragen | Seitentaschen mit auf links eingenähten Reißverschlüssen | Modularer Schnitt für beste Passform

Farbe	Größen	1	ab 24	ab 240
Coloured	104 - 152	37,39	33,68	31,42





RT114J | R114J **Junior Microfleece Jacket**

100% Polyester
XXS (96/104), XS (104/116), S (116/128), M (128/140)
200 g/m²

Result Core



Sehr leichtes Material | Antipilling-Fleece Polyester | Zwei Seitentaschen | Einfach zu waschen und schnell zu trocknen | Durchgehender Front-Reißverschluss

Farbe	Größen	1	ab 25	ab 250
Coloured	XXS - M	20,94	18,92	18,21



RT114Y | R114Y **Youth Microfleece Jacket**

100% Polyester
L (140/152), XL (152/164)
200 g/m²

Result Core



Sehr leichtes Material | Antipilling-Fleece Polyester | Zwei Seitentaschen | Einfach zu waschen und schnell zu trocknen | Durchgehender Front-Reißverschluss

Farbe	Größen	1	ab 25	ab 250
Coloured	L - XL	20,94	18,92	18,21

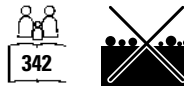

RT36J | R036J **Junior Polartherm™ Jacket**

100% Polyester
XXS (3/4 Jahre), XS (4/6 Jahre), S (6/8 Jahre), M (8/10 Jahre)
330 g/m²

Result



Schweres Fleece-Gewebe aus 100 % Polyester | Anti-Pilling | Athletischer Schnitt / Elastische Passform / Strapazierfähig / Pflegeleicht | Durchgehender Front-Reißverschluss | Zwei große Fronttaschen mit dekorativen Ziernähten | Elastische Ärmelbündchen und Saum mit verstellbarem Kordelzug gemäß EN14682 | Sicherheitsdreiecke vorne und hinten mit reflektierenden Materialien

Farbe	Größen	1	ab 20	ab 200
Coloured	XXS - M	24,99	22,73	21,78
Oxford Grey	XXS - M	30,82	28,44	27,25



RT36Y | R036Y **Youth Polartherm™ Jacket**

100% Polyester
L (10/12 Jahre), XL (12/14 Jahre)
330 g/m²

Result



Schweres Fleece-Gewebe aus 100 % Polyester | Anti-Pilling | Athletischer Schnitt / Elastische Passform / Strapazierfähig / Pflegeleicht | Elastische Ärmelbündchen und Saum mit verstellbarem Kordelzug gemäß EN14682 | Zwei große Fronttaschen mit dekorativen Ziernähten | Durchgehender Front-Reißverschluss | Sicherheitsdreiecke vorne und hinten mit reflektierenden Materialien

Farbe	Größen	1	ab 20	ab 200
Coloured	L - XL	24,99	22,73	21,78
Oxford Grey	L - XL	30,82	28,44	27,25

Mehr Artikel sind online verfügbar.



SM83 | SM083 Kids' Tartan Lounge Pants

100% Baumwolle
5/6, 7/8, 9/10, 11/12, 13 Jahre
115 g/m²

SF Mini



Twill-Gewebe aus 100% Baumwoll-Flanell | Gewebte Tartan-Loungehose mit unifarbenem Saum | Rundum-Dehnbund mit angedeutetem kontrastfarbenem Kordelzug | Herausreißbares Label

Farbe	Größen	1	ab 36	ab 360
Coloured	5-6 years - 13 years	19,64	16,16	15,49

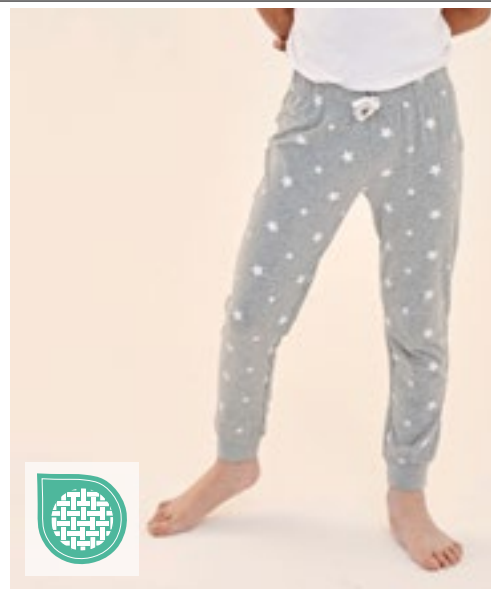

SM85 | SM085 Kids' Cuffed Lounge Pants

96% Baumwolle / 4% Elasthan
5/6, 7/8, 9/10, 11/12, 13 Jahre
180 g/m²

SF Mini



Single-Jersey | Gleichfarbiger elastischer Taillenbund | Angedeuteter Kordelzug | Bündchen mit Saum | Herausreißbares Label

Farbe	Größen	1	ab 36	ab 360
Coloured	5-6 years - 13 years	21,25	17,47	16,78



SM074 | SM074 Kids' Tartan Lounge Set

100% Baumwolle
3/4, 5/6, 7/8, 9/10, 11/12, 13 Jahre
115 g/m²

SF Mini



Flanell/Twill-Gewebe | Zweiteiliges Set | Lounge-Shirt mit gekerbtem Kragen | Fester Knopfverschluss mit Knöpfen in Perlmutt-Optik | Aufgesetzte Obertasche auf der Brust | Lounge-Hose mit einfarbigem Saum und vollständig elastischem Bund | Doppelnäht am Saum und Ärmelbündchen aus identischem Material | Herausreißbares Label

Farbe	Größen	1	ab 36	ab 360
Red-Navy Check	3-4 Jahre - 13 years	39,10	32,15	30,87

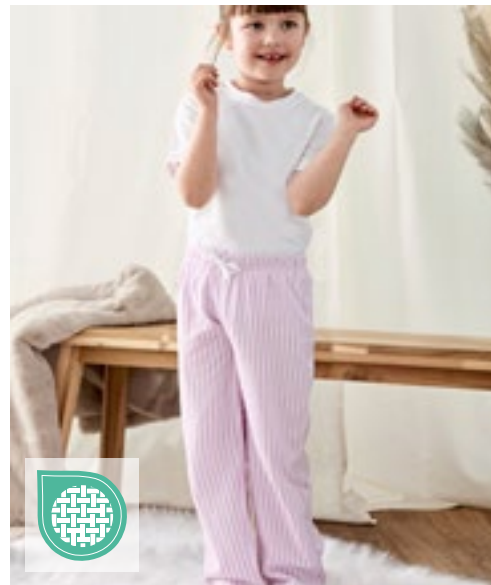

TC059 | TC059 Childrens' Long Pyjamas

100% Baumwolle (Heather Grey: 85% Baumwolle / 15% Viskose)
3/4, 5/6, 7/8, 9/10, 11/13 Jahre
140 g/m²

Towel City



Single-Jersey | Schlafanzug-Set mit kurzärmeligem T-Shirt und langer Hose | T-Shirt mit Rundhalsausschnitt und Ärmeln zum Umschlagen | Elastischer Hosenbund mit angedeuteter Fischgrätkordel

Farbe	Größen	1	ab 36	ab 360
Coloured	3-4 years - 11/13 Jahre	24,82	20,40	19,61



nath

NH601 | HOLLY KIDS **Kids' Skirt Holly**

100% Baumwolle
3/4, 5/6, 7/8, 9/11, 12/14 Jahre
165 g/m²

Nath

BUBBLEGUM/WHITE

Rock aus halbgekämmter Baumwolle | Breiter, elastischer Taillebund mit Kordelzug | Integrierte Hose | Abgesetzte Passe mit Ziernaht in Kontrastfarbe | Seitennähte | Medium Fit

Farbe	Größen	1	ab 100	ab 1000
Bubblegum/White	3/4 - 12/14	6,45	5,97	5,24



SF
MINNI

SM69 | SM069 **Kids' Retro Shorts**

100% Baumwolle
5/6 (116), 7/8 (128), 9/10 (140), 11/12 (152) Jahre
220 g/m²

SF Minni

BLACK/BLACK | BLACK/WHITE | BRIGHT PINK/WHITE
NAVY/WHITE | RED/WHITE

Entfernbares SF(Skinnifit)-Label | Retrolook mit Kontrast-Einfassung und Zieh-kordel | Elastischer Bund | Unisex

Farbe	Größen	1	ab 72	ab 720
Coloured	5-6 years - 11-12 years	13,40	11,02	10,59



SF
MINNI

SM425 | SM425 **Kids' Slim Cuffed Joggers**

60% Baumwolle / 40% Polyester (Heather Grey: 75% Baumwolle / 20% Polyester / 5% Viskose)
5/6 (116), 7/8 (128), 9/10 (140), 11/12 (152) Jahre
250 g/m²

SF Minni

BLACK | HEATHER GREY | NAVY

Entfernbares SF(Skinnifit)-Label | Bündchen und Saum gerippt, breiter Bund mit flachem Tunnelzug und genähten Ösen | Zwei gerundete Seitentaschen und eine aufgesetzte Gesäßtasche | Unisex

Farbe	Größen	1	ab 36	ab 360
Coloured	5-6 years - 11-12 years	25,89	21,28	20,44



SF
MINNI

SM430 | SM430 **Kids' Sustainable Fashion Cuffed Joggers**

60% Baumwolle / 40% Polyester
7/8, 9/10, 11/12 Jahre
260 g/m²

SF Minni

BLACK | HEATHER GREY | KHAKI | LIGHT STONE
STONE BLUE

Regenerierte Baumwolle / recyceltes Polyester | Unisex-Jogginghose mit normaler Passform | Dehnbund und Bündchen mit Kordelzug | Abgerundete Taschen vorne seitlich | Aufgesetzte Tasche hinten | Ton-in-Ton-Steppnähte | Passend zur nachhaltigen SF-Modedkollektion | Ohne Branding für einfaches Rebranding | Wiederverwertbare, verschließbare Beutel – zu 100% aus recyceltem Kunststoff

Farbe	Größen	1	ab 36	ab 360
Black	7-8 years - 11-12 years	28,39	23,35	22,42
Coloured	7-8 years - 11-12 years	30,39	24,97	23,99

Mehr Artikel sind online verfügbar.

KINDERBEKLEIDUNG (FREIZEIT)

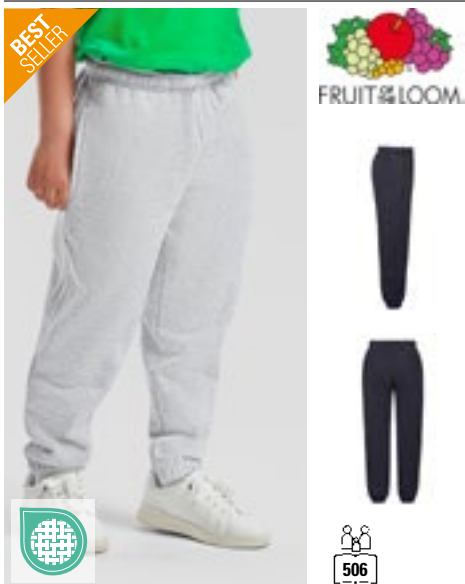

F480K | 64-025-0 **Kids' Premium Elasticated Cuff Jog Pants**

70% Baumwolle / 30% Polyester
116, 128, 140, 152, 164
 280 g/m² (Heather Grey: 260 g/m²) Fruit of the Loom

BLACK DEEP NAVY HEATHER GREY

Elastischer Tunnelzug mit Kordel, entsprechend den europäischen Richtlinien für Kinderbekleidung | Seitentaschen | Elastische Bündchen



F480NK | 64-051-0 **Kids' Classic Elasticated Cuff Jog Pants**

80% Baumwolle / 20% Polyester
116, 128, 140, 152, 164
 280 g/m² (Heather Grey: 260 g/m²) Fruit of the Loom

BLACK DEEP NAVY HEATHER GREY

Dehnbarer Taillenzug mit durchgehender Kordel, entsprechend den europäischen Richtlinien für Kinderbekleidung | Seitentaschen | Elastische Bündchen



Z750K | R-750B-0 **Kids' Sweat Pants**

50% Baumwolle / 50% Polyester
104 (S), 116 (M), 128 (L), 140 (XL), 152 (XXL)
 295 g/m² Russell

BLACK BOTTLE GREEN BRIGHT ROYAL
 BURGUNDY FRENCH NAVY

Klassische Sweathose für Kinder | Gekämmte, ringgesponnene Baumwolle | Elastische Bund- und Beinabschlüsse | Ohne Zugband | Seitentaschen

Farbe	Größen	1	ab 36	ab 360
Coloured	116- 164	21,73	19,25	17,28

Farbe	Größen	1	ab 36	ab 360
Coloured	116- 164	18,90	16,73	15,02

Farbe	Größen	1	ab 36	ab 360
Coloured	104- 152	24,94	22,44	20,94



NE34001K | O34001 **Kids' Sweatpants**

100% Baumwolle
92/98, 104/110, 116/122, 128/134, 140/146, 152/158
 300 g/m² Neutral

BLACK NAVY SPORT GREY

Fairtrade-zertifizierte Baumwolle | Zertifizierte, gekämmte Bio-Baumwolle | Fleece mit gebürsteter Rückseite | Seitentaschen | Elasthan Rippstrick an der Taille und am Bündchen | Flache Kordel

Neutral
 Certified Responsibility™



503



HRM2007 | 2007 **Kids' Premium Jogging Pants**

70% Baumwolle / 30% Polyester
S (128/7-8), M (134/8-9), L (140/9-10), XL (146/11-12), XXL (152/12-13), 3XL (158/13-14)
 285 g/m² HRM

BLACK DARK GREY GREY MELANGE NAVY

Ringgesponnene und gekämmte Baumwolle / Recycelter Polyester (innen angeraut) | Weiches Mischgewebe | Moderner Schnitt | Saum, Taschenabschluss und Beinbund sind mit hochwertigem 1x1-Rippstrick versehen | Zwei Seitentaschen mit Reißverschluss und einer Gesäßtasche rechts | Hochwertig verarbeiteter Taillenzug mit flacher Ziernaht, angedeuteter Reißverschluss vorne | Zwei große Antik-Look-Metallösen | Geflochtene Rundkordel | Label-frei

Farbe	Größen	1	ab 50 (140/146 ab 30)	ab 500 (140/146 ab 300)
Coloured	92/98 - 128/134	44,27	37,96	36,39
Coloured	140/146 - 152/158	44,27	37,96	36,39

Farbe	Größen	1	ab 45 (XL) (146/11-12) ab 32, XXL (146/11-12) ab 30, 3XL (152/12-13) ab 24	ab 450 (XL) (146/11-12) ab 320, 3XL (152/12-13) ab 300, 3XL (158/13-14) ab 240
Coloured	S (128/7-8) - L (140/9-10)	35,25	33,46	31,70
Coloured	XL (146/11-12)	35,25	33,46	31,70
Coloured	XXL (152/12-13)	35,25	33,46	31,70
Coloured	3XL (158/13-14)	35,25	33,46	31,70

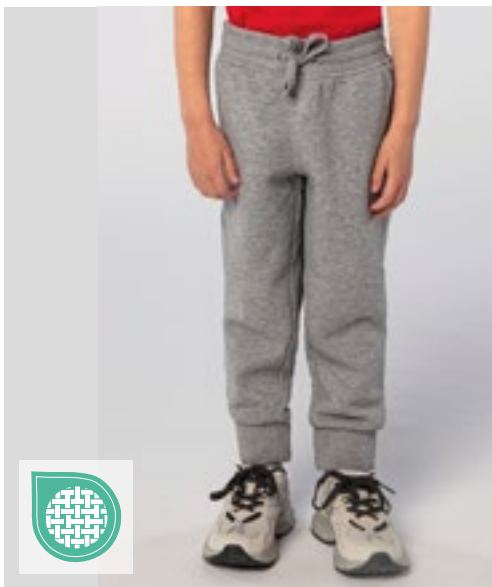

SOL'S
the fair spirit



505

L02121 | 02121

Kids' Slim Fit Jogging Pants Jake

50% Baumwolle / 50% Polyester (Grey Melange: 64% Baumwolle / 30% Polyester / 6% Viskose), (Charcoal Melange: 60% Baumwolle / 40% Polyester)

4 (96/104), 6 (106/116), 8 (118/128), 10 (130/140), 12 (142/152) Jahre

240 g/m²

SOL'S

BLACK CHARCOAL MELANGE FRENCH NAVY GREY MELANGE

Eine aufgesetzte Tasche hinten | 2x2 Ripp-Strick an der Taille und am Beinsaum | Kordelzug in der Taille

Farbe	Größen	1	ab 20	ab 200
Coloured	4 years - 12 years	30,58	25,92	24,23



JustHoods
RWDEs



508



JH072K | JH072J

Kids' Cuffed Jogpants

80% Baumwolle / 20% Polyester (Heather Grey: 75% Baumwolle / 25% Polyester)

5/6 (S), 7/8 (M), 9/11 (L), 12/13 (XL) Jahre

280 g/m²

Just Hoods

HEATHER GREY JET BLACK NEW FRENCH NAVY

Beinabschlüsse mit Bündchen | Eine aufgesetzte Gesäßtasche | Dehnbund (1x1 Ripp) | Gebürstetes Innenvlies | Keine Zugbänder in Kapuze - entspricht den EU-Vorschriften | Seitentaschen | Einfaches Abreißetikett | Weiches Baumwollgewebe sorgt für eine ideale Druckoberfläche

Farbe	Größen	1	ab 24	ab 240
Coloured	5/6 - 12/13	22,30	18,45	17,59



514



SM470 | SM470

Kids' All In One

80% Baumwolle / 20% Polyester (Heather Grey: 71% Baumwolle / 23% Polyester / 6% Viskose)

3/4 (104), 5/6 (116), 7/8 (128), 9/10 (140), 11/12 (152), 13 (164) Jahre

280 g/m²

SF Menni

BLACK BRIGHT RED FUCHSIA HEATHER GREY
NAVY SAPPHIRE BLUE

Herausreißbares Label | YKK-Reißverschluss vorne | Schmal geschnitten, elastische 1x1-Ripp-Bündchen | 2-teilige Kapuze mit Single-Jersey-Futter | Kängurutasche mit Flatlock-Nähten | Flatlock-Nähte an den Armausschnitten | Nackenband | Abgesetzte Reißverschluss-Abdeckung am Hals | Angerautes Fleece-Material

Farbe	Größen	1	ab 12	ab 120
Coloured	3-4 years - 7-8 years	49,81	40,96	39,34
Coloured	9-10 years - 13 years	51,81	42,58	40,89



Neutral
Certified Responsibility™



514

NE73331K | O73331

Kids' Jumpsuit

100% Baumwolle

104/110, 116/122, 128/134, 140/146, 152/158

300 g/m²

Neutral

BLACK NAVY SPORT GREY

Fairtrade-zertifizierte Baumwolle | Gekämmte Bio-Baumwolle | Fleece mit gebürsteter Rückseite | Passender YKK-Reißverschluss | Doppelt gefütterte Kapuze | Kangorootasche | Elasthan-Ripp an Ärmeln und Unterteil | Flache Kordel

Farbe	Größen	1	ab 20	ab 200
Coloured	104/110 - 152/158	84,70	72,61	69,62

Mehr Artikel sind online verfügbar.

KINDERBEKLEIDUNG (REGENSCHUTZ & SICHTBARKEIT)



RT95J | R095J **Junior Waterproof Jacket & Trousers Set**

100% Polyester
XS (3/4 Jahre), S (5/6 Jahre), M (7/8 Jahre), L (9/10 Jahre), XL (11/12 Jahre)
200 g/m²

NAVY RED

Schweres Material, versiegelte Nähte | Wind- und wasserdicht (2.000 mm) | Außen: 190T 100% Polyester mit StormDri 2000 Beschichtung | Kapuze mit Klettverschluss, durchgehender Reißverschluss vorne | Zwei geräumige Taschen an der Vorderseite der Jacke und zwei Eingriffe zu den Taschen der darunter getragenen Hose | Innenliegende Bündchen, Rückseite mit Netzlüftung | Saum der Jacke mit verstellbarem Kordelzug (gemäß EN14682) | Beinabschluss verstellbar durch Druckknopf | Elastischer Hosenbund | Reißverschluss-Beutel zum Verstauen | Sicherheitsdreiecke vorne und hinten mit reflektierenden Materialien

Farbe	Größen	1	ab 20	ab 200
Coloured	XS - XL	25,70	23,68	22,73



RG466 | TRW466 **Kids' Paddle Rain Suit**

100% Polyester
6/12 (80), 12/18 (86), 18/24 (92), 24/36 (98), 36/48 (104), 48/60 (110), 60/72 (116) Monate (cm)
80 g/m²

CLASSIC RED JEM NAVY

Wasserdichtes und atmungsaktives, leichtgewichtiges Polyestergewebe | Winddichtes Material | Nähte getaped | Reflektierender Besatz an Front- und Rückseite | Integrierte Kapuze | Teil-elastischer Taillenzug | Elastische Bündchen und Saum

Farbe	Größen	1	ab 24	ab 240
Coloured	6-12 months - 60-72 months	41,77	37,96	35,46



RT225J | R225J **Junior Rain Suit**

100% Polyester
XS (3/4 Jahre), S (5/6 Jahre), M (7/8 Jahre), L (9/10 Jahre), XL (11/12 Jahre)
200 g/m²

BLACK NAVY ROYAL

Ausstattung Jacke: Integrierte, elastische Kapuze | Verstellbarer Kordelzug im Bund der Jacke | Elastische, innenliegende Ärmelbündchen | Windschutzleiste mit Druckknöpfen | Reflektions-Streifen am Ärmelabschluss | Durchgehender Front-Reißverschluss | Zwei große Vordertaschen | Netzfutter am Rückenteil der Jacke | Ausstattung Hose: Elastischer Bund | Seitliche Eingriffe für Zugriff an die Hose darunter | Beinabschluss verstellbar durch Druckknopf | Wasserdicht (2.000 mm) | 190T Polyester mit Polyurethan-Beschichtung | Windabweisend

Farbe	Größen	1	ab 25	ab 250
Coloured	XS - XL	20,94	18,92	18,21



SC019 | SC019 **Kids' Splashmacs Poncho**

100% Polyvinylchlorid
100 x 75 cm
90 g/m²

BLACK CLEAR FUCHSIA RED
SAPPHIRE SILVER YELLOW

Halsausschnitt mit Druckknöpfen | Kann geöffnet und doppelt gelegt als Unterlage genutzt werden | Wird in einer Tragetasche mit Druckknopfverschluss und Kordelgriff geliefert | Tragetasche mit Markenlabel auf einer Seite, die andere Seite kann beliebig dekoriert werden | 100 x 75 cm

Farbe	Größen	1	ab 100	ab 1000
Coloured	One Size	11,97	9,83	9,45



RT227J | R227J Junior Rain Jacket

100% Polyester

XS (3/4 Jahre), S (5/6 Jahre), M (7/8 Jahre), L (9/10 Jahre), XL (11/12 Jahre)

200 g/m²

Result Core

BLACK NAVY

190T Stormdri Polyester mit PVC-Beschichtung | Wasserdicht (2.000 mm) | Windabweisend | Komplett verschweißte Nähte | Integrierte, elastische Kapuze | Durchgehender Front-Reißverschluss | Windschutzleiste vorne mit Druckknopf | Zwei Fronttaschen | Bund mit verstellbarem Kordelzug | Belüftung mit Netzfutter am Rückenteil | Elastische, innenliegende Ärmelbündchen | Reflektierende Streifen am Ärmelabschluss



RT226J | R226J Junior Rain Trousers

100% Polyester

XS (3/4 Jahre), S (5/6 Jahre), M (7/8 Jahre), L (9/10 Jahre), XL (11/12 Jahre)

200 g/m²

Result Core

BLACK NAVY

190T Stormdri Polyester mit PVC-Beschichtung | Wasserdicht (2.000 mm) | Windabweisend | Elastischer Bund | Seitliche Eingriffe für den Zugriff an die Hose darunter | Beinabschluss verstellbar durch Druckknopf | Komplett verschweißte Nähte

Farbe	Größen	1	ab 25	ab 250
Coloured	XS - XL	15,71	14,16	13,57

Farbe	Größen	1	ab 25	ab 250
Coloured	XS - XL	9,40	8,33	7,97



RG808N | TRW808 Kids' Pro Stormbreak Waterproof Overtrousers

100% Polyester

92 (2 Jahre), 104 (3/4 Jahre), 116 (5/6 Jahre), 128 (7/8 Jahre), 140 (9/10 Jahre), 152 (11/12 Jahre), 158 (26'), 164 (28')

160 g/m²

Regatta Junior

BLACK NAVY

Wasserdichte Hydrafort 5000 Polyesterqualität | Winddichtes Material | Nähte getaped | Elastischer Bund | 2 seitliche Taschenöffnungen | Mit Druckknöpfen verstellbarer Saum

Farbe	Größen	1	ab 24	ab 240
Coloured	92 (2 Jahre) - 164 (28')	16,90	15,35	14,28



RG908N | TRW908 Kids' Pro Stormbreak Waterproof Jacket

100% Polyester

98 (2 Jahre), 104 (3/4 Jahre), 116 (5/6 Jahre), 128 (7/8 Jahre), 140 (9/10 Jahre), 152 (11/12 Jahre), 158 (32'), 164 (34')

185 g/m²

Regatta Junior

BLACK NAVY

Wasserdichte Hydrafort 5000 Polyesterqualität | Winddichtes Material | Nähte getaped | Integrierte Kapuze | Elastische Ärmelbündchen | 2 untere Taschen | Reflektions-Streifen am hinteren Saum

Farbe	Größen	1	ab 24	ab 240
Coloured	98 - 164	23,44	21,30	19,87





NEW



KX119K | FUN Children's Safety Vest Funtastic Wildlife CO² Neutral

100% Polyester
XXS, XS
120 g/m²

Kortex

- DOG YELLOW
- DRAGON YELLOW
- ELEPHANT YELLOW
- FLAMINGO YELLOW
- FOX YELLOW
- ICE BEAR YELLOW
- LION YELLOW
- MOOSE YELLOW
- UNICORN YELLOW
- ZEBRA YELLOW

Kinder Warnweste mit Tiermotiven | Bauchpartie der Tiere bietet eine leicht zu bedruckende Fläche | Segmentierte Reflexstreifen in Form von Tierfährten | Praktischer Klettverschluss seitlich und an der Schulter | Zertifiziert nach EN 17353

Farbe	Größen	1	ab 100	ab 1000
Coloured	XXS (3/4 Jahre) - XS	12,45	11,11	9,92



KX202 | KT100S/XS **Kids' Hi-Vis Safety Collar Haiti With Safety Clasp**

100% Polyester
XS (29 x 18 cm), S (36 x 23 cm)
120 g/m² Korttex

NEON GREEN	NEON PINK	SIGNAL ORANGE
SIGNAL YELLOW	SKY BLUE	

Mit Sicherheits-/ Strangulierschutz an der Schulter | Seitliche Gummizüge | Doppellagiger Stoff | Mit EAN Barcode ausgestattet | XS - 29 x 18 cm, S - 36 x 23 cm

Farbe	Größen	1	ab 250	ab 2500
Signal Orange & Signal Yellow	XS (29 x 18 cm) - S (36 x 23 cm)	6,59	5,74	5,52
Coloured	XS (29 x 18 cm) - S (36 x 23 cm)	6,97	6,05	5,83



SAFE-GUARD
by Result™



RT212J | R212J **Junior High Vis Tabard Using 3M™**

100% Polyester
S/M (3/6 Jahre), L/XL (7/10 Jahre)
120 g/m² Result Safe-Guard

FLUORESCENT YELLOW

EN1150:1999 Spezifikation | Entspricht EG Richtlinie 89 / 686 / EEC | Lässiger Schnitt für bequemes Tragen über der Kleidung | Saumnähte mit orangefarbenem Besatz | Elastische Seitenbänder mit verstellbarem Klettverschluss | 50 mm breite, aufgenähte Reflektions-Streifen | Gestricktes Polyester | Der Hersteller gewährleistet die Reflektionseigenschaft gemäß EN-Norm für 20 Waschgänge

Farbe	Größen	1	ab 50	ab 500
Fluorescent Yellow	S/M - L/XL	8,81	7,62	7,26



KX504 | KXXWH **Kids' Hooded Hi-Vis Safety Vest Odense**

100% Polyester
XS (3/6 Jahre), S (7/12 Jahre)
120 g/m² Korttex

SIGNAL ORANGE	SIGNAL YELLOW
---------------	---------------

Fluoreszierende und reflektierende Kapuze | Bietet leichten Schutz vor Wind und Regen | Saumnähte mit silberreflektierender Polyesterereinfassung | Zwei 5 cm breite Reflektionsstreifen um den Körper | Größenverstellbar durch zwei Klettverschlüsse | Zertifiziert nach EN 17353:2020 Typ AB3 | Mit EAN Barcode ausgestattet | Einzeln in Polybeutel verpackt | Gebrauchsanleitung in allen Amtssprachen der EU | Der Hersteller gewährleistet die Reflektionseigenschaft gemäß EN-Norm für 25 Waschgänge bis 40 °C

Farbe	Größen	1	ab 100	ab 1000
Coloured	XS - S	7,19	6,24	6,00



NEW COLOUR
534

KX100K | KW100 **Kids' Hi-Vis Functional Safety Vest Aarhus**

100% Polyester
XXS (3/4 Jahre), XS (3/6 Jahre), S (7/12 Jahre)
120 g/m² Korttex

BLUE	FOREST GREEN	GREEN
LIME GREEN	MAGENTA	NAVY
PINK	RED	ROYAL BLUE
SKY BLUE	VIOLETT	WHITE
YELLOW/ORANGE		

Saumnähte mit schwarzer Polyesterereinfassung | Für Sublimation geeignet | Zwei 5 cm breite Reflektionsstreifen um den Körper | Größenverstellbar durch zwei Klettverschlüsse | Beim Tragen über einer Jacke bitte ein bis zwei Größen größer bestellen | Zertifiziert nach EN 17353:2020 Typ B3 | Mit EAN Barcode ausgestattet | Einzeln in Polybeutel verpackt | Der Hersteller gewährleistet die Reflektionseigenschaft gemäß EN-Norm für 25 Waschgänge bis 40 °C | Farbabweichungen sind möglich. Eine einheitliche Lieferung kann nicht gewährleistet werden. Die Unterschiede in der Ausführung stellen keinen Mangel dar.

Farbe	Größen	1	ab 100	ab 1000
Yellow/Orange	XXS (3/4 Jahre) - S	5,00	4,36	4,17
Coloured	XXS (3/4 Jahre) - S	5,74	4,97	4,78

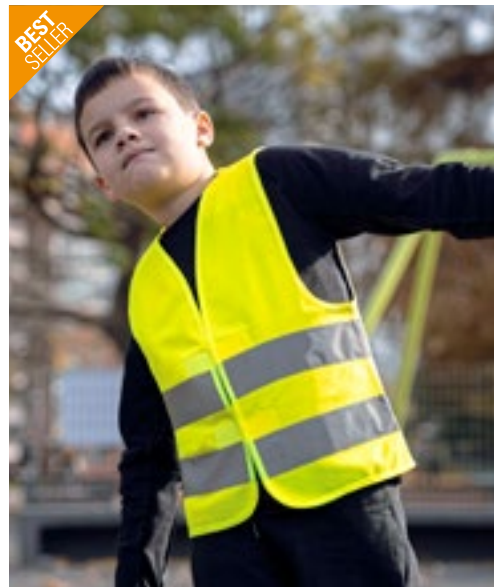

KX200 | KW **Kids' Hi-Vis Safety Vest Aarhus**

100% Polyester
XXS (3-4 Jahre), XS (3-6 Jahre), S (7-12 Jahre)
120 g/m² Korttex

NEON GREEN	NEON PINK	SIGNAL ORANGE	SIGNAL YELLOW
------------	-----------	---------------	---------------

Zwei 5 cm breite Reflektionsstreifen um den Körper | Größenverstellbar durch zwei Klettverschlüsse | Für Sublimation geeignet | EN Zertifiziert nach EN 17353:2020 Typ AB3 | Mit EAN Barcode ausgestattet | Einzeln in Polybeutel verpackt | Gebrauchsanleitung in allen Amtssprachen der EU | Der Hersteller gewährleistet die Reflektionseigenschaft gemäß EN-Norm für 25 Waschgänge bis 40 °C

Farbe	Größen	1	ab 100	ab 1000
Coloured	XXS (3/4 Jahre) - S	4,64	4,02	3,88
Neon Colours	XXS (3/4 Jahre) - S	5,47	4,76	4,57

Mehr Artikel sind online verfügbar.

KINDERBEKLEIDUNG (REGENSCHUTZ & SICHTBARKEIT)



printwear®



X111K Kids' Safety Vest

100% Polyester
XS (120 - 140 cm), S (152 - 160 cm)
120 g/m²

SIGNAL YELLOW

Lieferung in handlicher Packtasche | Weitenvariabel durch Klettstreifen an der Vorderseite | Zwei reflektierende Streifen rundum | Zertifiziert nach EN17353 | Einfach über der normalen Kleidung zu tragen | Der Hersteller gewährleistet die Reflektionseigenschaft gemäß EN-Norm für 25 Waschgänge!

Farbe	Größen	1	ab 100	ab 1000
Signal Yellow	XS - S	4,47	3,88	3,71



printwear®



X218 Kids' Safety Vest EN 17353

100% Polyester
XS (120 - 140 cm), S (152 - 160 cm)
120 g/m²

SIGNAL YELLOW

Warnweste mit Reflektorstreifen für Kinder | EN 17353 | Einzel verpackt im Polybeutel | Klettverschluss | Der Hersteller gewährleistet die Reflektionseigenschaft gemäß EN-Norm für 25 Waschgänge!

Farbe	Größen	1	ab 100	ab 1000
Signal Yellow	XS - S	4,14	3,59	3,45



SAFE-GUARD
by Result®

Result
core
FABRIC



RT200J | R200J Junior Safety Vest

100% Polyester
S (4/6 Jahre), M (7/9 Jahre), L (10/12 Jahre)
120 g/m²

Result Safe-Guard

BURGUNDY	FLUORESCENT ORANGE	FLUORESCENT YELLOW
LIME	NAVY	PINK
PURPLE	RED	ROYAL
SKY		

Hinweis: Für größtmögliche Wirksamkeit sollte dieses Kleidungsstück gut befestigt getragen und in sauberem Zustand gehalten werden | EN1150:1999 Spezifikation | Lässiger Schnitt für bequemes Tragen über der Kleidung | Elastische Seitenbänder mit verstellbarem Klettverschluss | 50 mm breite, aufgenähte Reflektionsstreifen | Saumnähte mit Polyester-Einfassung | Klettverschluss | Der Hersteller gewährleistet die Reflektionseigenschaft gemäß EN-Norm für 20 Waschgänge

Farbe	Größen	1	ab 50	ab 500
Coloured & Fluorescent Colours	S - L	4,88	3,69	3,55



KX201 | KWRX Kids' Hi-Vis Safety Vest With Front Zipper Aalborg

100% Polyester
XXS (3-4 Jahre), XS (3-6 Jahre), S (7-12 Jahre)
120 g/m²

Kortex

BLUE	FOREST GREEN
GREEN	LIME GREEN
MAGENTA	NAVY
NEON GREEN	NEON PINK
RED	ROYAL BLUE
SIGNAL ORANGE	SIGNAL YELLOW
SIGNAL YELLOW/SIGNAL ORANGE	SKY BLUE
VIOLETT	WHITE

Mit Reißverschluss | Zwei 5 cm breite Reflektionsstreifen um den Körper | Zertifiziert nach EN 17353:2020 | Signal- und Neonfarben nach Typ AB3 | Alle anderen Farben nach Typ B3 | Mit EAN Barcode ausgestattet | Einzel in Polybeutel verpackt | Gebrauchsanleitung in allen Amtssprachen der EU | Der Hersteller gewährleistet die Reflektionseigenschaft gemäß EN-Norm für 25 Waschgänge bis 40 °C

Farbe	Größen	1	ab 100	ab 1000
Fluorescent Colours	XXS (3/4 Jahre) - S	6,85	5,95	5,74
Neon Colours, Signal Orange & Signal Yellow	XXS (3/4 Jahre) - S	7,21	6,28	6,05
Coloured	XXS (3/4 Jahre) - S	7,59	6,59	6,33



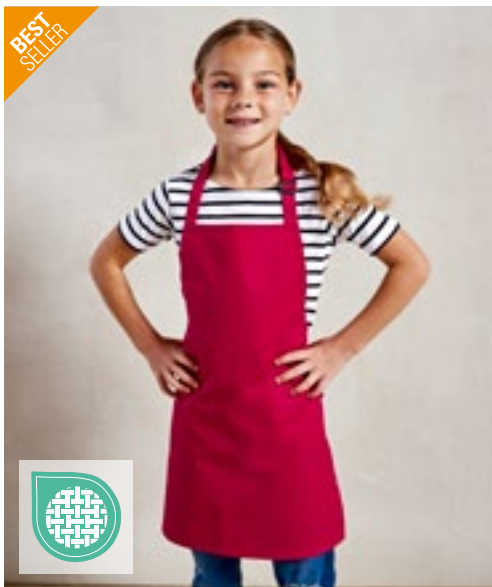

PREMIER[®]



PW149 | PR149 **Childrens´ Apron**

65% Polyester / 35% Baumwolle

Infant (43 x 53 cm, 3-6 Jahre), Junior (48 x 63 cm, 7-10 Jahre)

195 g/m²

Premier Workwear

BLACK (CA. P. BLACK C)	BROWN	BURGUNDY	DARK GREY
HOT PINK	KELLY GREEN (CA. P. 355C)	LIME (CA. P. 2304C)	NATURAL
NAVY (CA. P. 2378C)	ORANGE	PURPLE	RED
ROYAL (CA. P. 7686C)	TURQUOISE (CA. P. 7703C)	WHITE	YELLOW (CA. P. YELLOW C)

Kinder-Latzschürze erhältlich in 16 Farben | Abgesetztes Bindeband am Hals mit Verstellmöglichkeit und Druckknopf | 50 cm lange Bänder | Breite: Kleinkind 43 cm, Junior 48 cm | Länge: Kleinkind 53 cm, Junior 63 cm

Farbe	Größen	1	ab 72	ab 720
Coloured	43 x 53 cm	11,78	10,23	9,83
Coloured	48 x 63 cm	12,50	11,07	10,61



PREMIER[®]



PW145 | PR145 **Childrens´ Waterproof Apron**

100% Polyester, Beschichtung: 100% Polyurethan

Infant (43 x 53 cm, 3-6 Jahre), Junior (48 x 63 cm, 7-10 Jahre)

110 g/m²

Premier Workwear

BLACK (CA. P. BLACK C)	DARK GREY (CA. P. 425C)	NAVY (CA. P. 533C)	RED (CA. P. 201C)
ROYAL (CA. P. 7687C)	WHITE		

Wasserfestes Material | Sicherheitstriegelungsmechanismus | Bändchen in 50 cm Länge aus identischem Material

Farbe	Größen	1	ab 72	ab 720
Coloured	43 x 53 cm	7,97	6,90	6,64
Coloured	48 x 63 cm	8,57	7,50	7,21



EXNER[®]
Mode mit System



EX122 | 12220/1221510 **Kinderlatzschürze**

65% Polyester / 35% Baumwolle (White: 100% Baumwolle)

60 x 40 cm (Länge x Breite)

220 g/m² (White: 230 g/m²)

Exner

BLACK	HOT PINK	LEMON GREEN	PURPLE
RED	TURQUOISE	WHITE	

Stoffbänder | Verstellbares Halsband | Fünf Druckknöpfe | Tasche rechts (Breite: 12 cm / Höhe: 14 cm) | Breite: 40 cm / Länge: 60 cm

Farbe	Größen	1	ab 80	ab 800
Coloured & White	60 x 40 cm	16,47	14,28	13,57



EXNER[®]
Mode mit System



EX284 | 2840731 **Kinderlatzschürze Denim**

100% Baumwolle

60 x 45 cm (Länge x Breite)

340 g/m²

Exner

NAVY

Mit Kreuzbindung im Rücken | Breite: 45 cm / Länge: 60 cm | Mit fünf Taschen | PU-Leder-Verzierung | Nackenband mit Karabiner

Farbe	Größen	1	ab 80	ab 800
Navy	60 x 45 cm	40,10	34,75	32,99

Mehr Artikel sind online verfügbar.

KINDERBEKLEIDUNG (SCHÜRZEN)



EXNER
Mode mit System

EX287 | 28714 **Kinderlatzschürze Canvas**

100% Baumwolle
60 x 45 cm (Länge x Breite)
250 g/m²

GRAPHITE OLIVE

Mit Kreuzbindung im Rücken | Breite: 45 cm / Länge: 60 cm | Mit drei Taschen | Mit durchgängigen Stoffbändern, austauschbar, mit Karabiner

Farbe	Größen	1	ab 30	ab 300
Coloured	60 x 45 cm	43,74	37,91	36,01

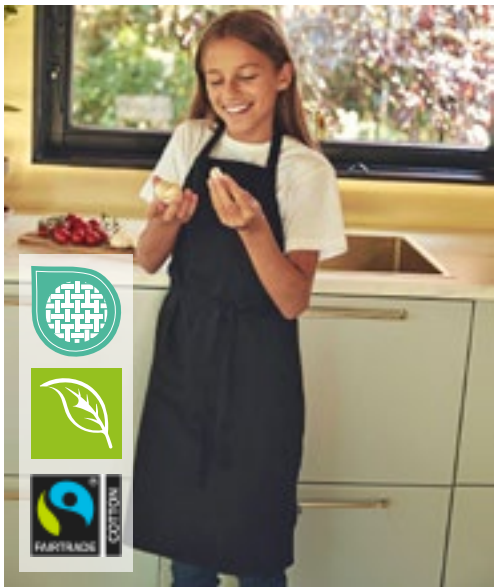

Neutral
Certified Responsibility™

NE92011 | 092011 **Kids' Kitchen Apron**

100% Baumwolle
60 x 76,5 cm (Breite x Länge)
210 g/m²

BLACK WHITE

Fairtrade-zertifizierte Baumwolle | Zertifizierte Bio-Baumwolle | Schweres Twillgewebe | Fixiergurte | Metall-Druckknöpfe | Neutral- und Fairtrade-Label an der Seite

Farbe	Größen	1	ab 100	ab 1000
Coloured	60 x 76,5 cm	27,66	23,70	22,73

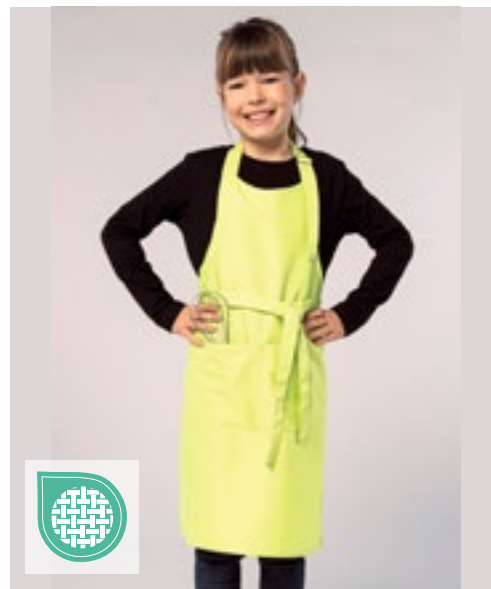

SOL'S
the fair spirit

L990K | 00599 **Kids' Apron Gala**

65% Polyester / 35% Baumwolle
64 x 47 cm (Länge x Breite)
240 g/m²

APPLE GREEN BLACK ORCHID PINK WHITE

Fronttasche mit 2 Fächern | Verstellbare Metallschnalle

Farbe	Größen	1	ab 50	ab 500
Coloured	64 x 47 cm	11,11	9,42	8,81



Westford Mill

WM362 | W362 **Fairtrade Cotton Junior Craft Apron**

100% Baumwolle
45 x 60 cm
290 g/m²

NATURAL NATURAL/PASTEL PINK NATURAL/CLASSIC RED NATURAL/PISTACHIO NATURAL/FRENCH NAVY

Fairtrade-zertifizierte Baumwolle | Baumwoll-Drill | 290 g/m² (10 oz/yd²) | Latzschürze | Baumwoll-Bindeband im Fischgrätmuster mit verstellbarem Klettverschluss | 60cm lange Baumwoll-Taillenbänder im Fischgrätmuster | Schürzenlänge: 60 cm | Schürzenbreite: 45 cm

Farbe	Größen	1	ab 72	ab 720
Natural	45 x 60 cm	5,78	5,21	4,86
Natural /Coloured	45 x 60 cm	6,74	6,16	5,64



X1009 | BBQC6050 **Kids' Cotton Barbecue Apron**

100% Baumwolle
60 x 50 cm
230 g/m²

Link Kitchen Wear

BLACK	BORDEAUX	DARK GREY (CA. P. 431)	LIGHT BLUE (CA. P. 2708)
MOUSE GREY	NAVY (CA. P. 2766)	PINK (CA. P. 1895)	RED (CA. P. 200)
WHITE			

Klassische Grillschürze | Gewebt in 2/1 Twill | Verstärkte Belastungspunkte an den Verbindungen | Pflegeleicht | Reaktiv gefärbt | Waschbar bei 40 Grad



X977 | BBQ6050PES **Kids' Barbecue Apron Sublimation**

100% Polyester
50 x 60 cm (Breite x Länge)
240 g/m²

Link Kitchen Wear

WHITE

Hohe Qualität | Extra verstärkt an kritischen Punkten | Mit Sublimationsdruck waschbar bis 60 °C | In 2/1 Twill gewebtes Polyester | Lieferung ohne Inhalt/Deko

Farbe	Größen	1	ab 50	ab 500
Coloured	60 x 50 cm	13,28	11,33	11,04

Farbe	Größen	1	ab 50	ab 500
White	50 x 60 cm	11,16	9,52	9,28



X978 | BBQ6050 **Kids' Barbecue Apron**

65% Polyester / 35% Baumwolle
50 x 60 cm (Breite x Länge)
240 g/m²

Link Kitchen Wear

BLACK	BORDEAUX	BOTTLE GREEN
BROWN	NAVY	ORANGE
RED	ROYAL	WHITE
YELLOW		

In Twill gewebt | Pflegeleichtes Material | Vorgeschrumpft | Reaktiv gefärbt | Unbedruckt waschbar bis 60 °C | Extra verstärkt an kritischen Punkten

Farbe	Größen	1	ab 50	ab 500
Coloured	50 x 60 cm	12,83	10,95	10,66

Mehr Artikel sind online verfügbar.